



Statistische Berichte

# Ausfuhr und Einfuhr Bayerns im Februar 2021



G III 1 m 2/2021  
Hrsg. im April 2021  
Bestellnr. G3000C 202102

## Zeichenerklärung

- 0 mehr als nichts, aber weniger als die Hälfte der kleinsten in der Tabelle nachgewiesenen Einheit
- nichts vorhanden oder keine Veränderung
- / keine Angaben, da Zahlen nicht sicher genug
- Zahlenwert unbekannt, geheimzuhaltend oder nicht rechenbar
- ... Angabe fällt später an
- X Tabellenfach gesperrt, da Aussage nicht sinnvoll
- ( ) Nachweis unter dem Vorbehalt, dass der Zahlenwert erhebliche Fehler aufweisen kann
- p vorläufiges Ergebnis
- r berichtiges Ergebnis
- s geschätztes Ergebnis
- D Durchschnitt
- ≙ entspricht

## Auf- und Abrunden

Im Allgemeinen ist ohne Rücksicht auf die Endsummen auf- bzw. abgerundet worden. Deshalb können sich bei der Summierung von Einzelangaben geringfügige Abweichungen zu den ausgewiesenen Endsummen ergeben. Bei der Aufgliederung der Gesamtheit in Prozent kann die Summe der Einzelwerte wegen Rundens vom Wert 100 % abweichen. Eine Abstimmung auf 100 % erfolgt im Allgemeinen nicht.

## Publikationsservice

Das Bayerische Landesamt für Statistik veröffentlicht jährlich über 400 Publikationen. Das aktuelle Veröffentlichungsverzeichnis ist im Internet als Datei verfügbar, kann aber auch als Druckversion kostenlos zugesandt werden.

### Kostenlos

ist der Download der meisten Veröffentlichungen, z.B. von Statistischen Berichten (PDF- oder Excel-Format).

### Kostenpflichtig

sind alle Printversionen (auch von Statistischen Berichten), Datenträger und ausgewählte Dateien (z.B. von Verzeichnissen, von Beiträgen, vom Jahrbuch).

### Publikationsservice

 Alle Veröffentlichungen sind im Internet verfügbar unter [www.statistik.bayern.de/produkte](http://www.statistik.bayern.de/produkte)

## Impressum

### Statistische Berichte

bieten in tabellarischer Form neuestes Zahlenmaterial der jeweiligen Erhebung. Dieses wird, soweit erforderlich, methodisch erläutert und kurz kommentiert.

### Herausgeber, Druck und Vertrieb

Bayerisches Landesamt für Statistik  
Nürnberger Straße 95  
90762 Fürth

### Papier

Gedruckt auf umweltfreundlichem Papier, chlorfrei gebleicht.

### Vertrieb

E-Mail [vertrieb@statistik.bayern.de](mailto:vertrieb@statistik.bayern.de)  
Telefon 0911 98208-6311  
Telefax 0911 98208-6638

### Auskunftsdienst

E-Mail [info@statistik.bayern.de](mailto:info@statistik.bayern.de)  
Telefon 0911 98208-6563  
Telefax 0911 98208-6573

© Bayerisches Landesamt für Statistik, Fürth 2021  
Vervielfältigung und Verbreitung, auch auszugsweise, mit Quellenangabe gestattet.

**Hinweis:** Diese Druckschrift wird im Rahmen der Öffentlichkeitsarbeit der Bayerischen Staatsregierung herausgegeben. Sie darf weder von Parteien noch von Wahlwerbern oder Wahlhelfern im Zeitraum von fünf Monaten vor einer Wahl zum Zwecke der Wahlwerbung verwendet werden. Dies gilt für Landtags-, Bundestags-, Kommunal- und Europawahlen. Missbräuchlich ist während dieser Zeit insbesondere die Verteilung auf Wahlveranstaltungen, an Informationsständen der Parteien sowie das Einlegen, Aufdrucken und Aufkleben parteipolitischer Informationen oder Werbemittel. Untersagt ist gleichfalls die Weitergabe an Dritte zum Zwecke der Wahlwerbung. Auch ohne zeitlichen Bezug zu einer bevorstehenden Wahl darf die Druckschrift nicht in einer Weise verwendet werden, die als Parteinahme der Staatsregierung zugunsten einzelner politischer Gruppen verstanden werden könnte. Den Parteien ist es gestattet, die Druckschrift zur Unterrichtung ihrer eigenen Mitglieder zu verwenden.

# Inhaltsverzeichnis

|   |          |
|---|----------|
| <b>Vorbemerkungen .....</b>   | <b>4</b> |
| <b>Wichtige Hinweise .....</b>  | <b>7</b> |
| <br><b>Abbildungen und Tabellen</b>   |          |
| Abb. 1 Monatliche Entwicklung der Ausfuhr Bayerns von März 2019 bis Februar 2021<br>nach Bestimmungsländergruppen ..... | 8        |
| Abb. 2 Monatliche Entwicklung der Einfuhr Bayerns von März 2019 bis Februar 2021<br>nach Ursprungsländergruppen .....   | 8        |
| Abb. 3 Ausfuhr Bayerns im Februar 2021 nach ausgewählten Warenuntergruppen .....  | 9        |
| Abb. 4 Ausfuhr Bayerns im Februar 2021 nach ausgewählten Bestimmungsländern .....                                       | 9        |
| Abb. 5 Einfuhr Bayerns im Februar 2021 nach ausgewählten Warenuntergruppen .....  | 23       |
| Abb. 6 Einfuhr Bayerns im Februar 2021 nach ausgewählten Ursprungsländern .....   | 23       |
| <br>  |          |
| 1a. Entwicklung der Ausfuhr Bayerns nach Warengruppen .....   | 10       |
| 2a. Ausfuhr Bayerns nach Warengruppen .....   | 12       |
| 3a. Ausfuhr Bayerns nach Warengruppen und Warenuntergruppen .....   | 13       |
| 4a. Ausfuhr Bayerns nach Erdteilen, Bestimmungsländern und Ländergruppen .....  | 18       |
| <br>  |          |
| 1b. Entwicklung der Einfuhr Bayerns nach Warengruppen .....   | 24       |
| 2b. Einfuhr Bayerns nach Warengruppen .....   | 26       |
| 3b. Einfuhr Bayerns nach Warengruppen und Warenuntergruppen .....   | 27       |
| 4b. Einfuhr Bayerns nach Erdteilen, Ursprungsländern und Ländergruppen .....  | 32       |
| <br>  |          |
| Länderverzeichnis für die Außenhandelsstatistik .....   | 37       |
| Ländergruppen .....   | 39       |

## Vorbemerkungen

### Rechtsgrundlagen:

Gesetz über die Statistik für Bundeszwecke (Bundesstatistikgesetz – BStatG) vom 22. Januar 1987 (BGBl I S. 462, 565), zuletzt geändert durch Artikel 3 des Gesetzes vom 7. September 2007 (BGBl I S. 2246),

Verordnung (EG) Nr. 638/2004 des Europäischen Parlaments und des Rates vom 31. März 2004 über die Gemeinschaftsstatistiken des Warenverkehrs zwischen Mitgliedstaaten und zur Aufhebung der Verordnung (EWG) Nr. 3330/91 des Rates (ABl. EG Nr. L 102 S. 1), geändert durch Verordnung (EG) Nr. 222/2009 des Europäischen Parlaments und des Rates vom 11. März 2009 (ABl. L 87 vom 31.3.2009, S. 160),

Verordnung (EG) Nr. 1982/2004 der Kommission vom 18. November 2004 zur Durchführung der Verordnung (EG) Nr. 638/2004 des Europäischen Parlaments und des Rates über die Gemeinschaftsstatistiken des Warenverkehrs zwischen Mitgliedstaaten und zur Aufhebung der Verordnungen (EG) Nr. 1901/2000 und (EWG) Nr. 3590/92 der Kommission (ABl. EG Nr. L 343 S. 3), zuletzt geändert durch Verordnung (EU) Nr. 96/2010 der Kommission vom 4. Februar 2010 (ABl. L 34 vom 5.2.2010, S. 1),

Verordnung (EG) Nr. 471/2009 des Europäischen Parlaments und des Rates vom 6. Mai 2009 über Gemeinschaftsstatistiken des Außenhandels mit Drittländern und zur Aufhebung der Verordnung (EG) Nr. 1172/95 des Rates (ABl. L 152 vom 16.6.2009, S. 23),

Verordnung (EU) Nr. 92/2010 der Kommission vom 2. Februar 2010 zur Durchführung der Verordnung (EG) Nr. 471/2009 des Europäischen Parlaments und des Rates über Gemeinschaftsstatistiken des Außenhandels mit Drittländern hinsichtlich des Datenaustauschs zwischen den Zollbehörden und den nationalen statistischen Stellen, der Erstellung von Statistiken und der Qualitätsbewertung (ABl. L 31 vom 3.2.2010, S. 4),

Verordnung (EU) Nr. 113/2010 der Kommission vom 9. Februar 2010 zur Durchführung der Verordnung (EG) Nr. 471/2009 des Europäischen Parlaments und des Rates über Gemeinschaftsstatistiken des Außenhandels mit Drittländern hinsichtlich der Abdeckung des Handels, der Definition der Daten, der Erstellung von Statistiken des Handels nach Unternehmensmerkmalen und Rechnungswährung sowie besonderer Waren oder Warenbewegungen (ABl. L 37 vom 10.2.2010, S. 1),

Verordnung (EU) Nr. 1106/2012 der Kommission vom 27. November 2012 zur Durchführung der Verordnung (EG) Nr. 471/2009 des Europäischen Parlaments und des Rates über Gemeinschaftsstatistiken des Außenhandels mit Drittländern hinsichtlich der Aktualisierung des Verzeichnisses der Länder und Gebiete (ABl. L 328 vom 28.11.2012, S. 7)

Außenhandelsstatistikgesetz (AHStatG) in der im Bundesgesetzblatt Teil III, Gliederungsnummer 7402-1, veröffentlichten bereinigten Fassung, zuletzt geändert durch Artikel 10 des Gesetzes vom 25. April 2007 (BGBl I S. 594),

Außenhandelsstatistik-Durchführungsverordnung (AHStatDV) in der Fassung der Bekanntmachung vom 29. Juli 1994 (BGBl I S. 1993), zuletzt geändert durch Verordnung vom 24. November 2008 (BGBl I S. 2238).

### Gegenstand:

Die Außenhandelsstatistik Bayerns stellt den grenzüberschreitenden Warenverkehr Bayerns mit dem Ausland dar. Seit 1993 gliedert sich die Außenhandelsstatistik wegen der unterschiedlichen Erhebungsformen in die Intrahandelsstatistik (Handel mit den EU-Ländern) und die Extrahandelsstatistik (Handel mit den übrigen Staaten). Ausland im Sinne der Außenhandelsstatistik ist das Gebiet außerhalb der Bundesrepublik Deutschland.

### Erhebungsgebiet:

Das Erhebungsgebiet der Außenhandelsstatistik umfasst das Gebiet des Freistaats Bayern.

## **Anmeldung:**

Den Ergebnissen der Außenhandelsstatistik liegen im Allgemeinen die Angaben der Einführer und Ausführer zugrunde. Die Anmeldung zur Extrahandelsstatistik erfolgt in der Regel mit den Vordrucken „Einfuhranmeldung“ und „Ausfuhranmeldung“. Den Ergebnissen der Intrahandelsstatistik liegen die statistischen Anmeldungen der innergemeinschaftlichen Erwerbe und Lieferungen im Sinne des Umsatzsteuergesetzes zugrunde.

## **Darstellungsform:**

In der Außenhandelsstatistik wird die Ausfuhr im Spezialhandel und die Einfuhr im Generalhandel dargestellt.

Der **Spezialhandel** enthält im Wesentlichen die Waren, die aus der Erzeugung, der Bearbeitung oder Verarbeitung des Erhebungsgebietes stammen und ausgehen.

Er umfasst die Ausfuhr von Waren

- aus dem freien Verkehr,
- nach zollamtlich bewilligter aktiver Veredelung (Eigen- und Lohnveredelung),
- zur zollamtlich bewilligten passiven Veredelung, auch Ausbesserung.

Für die Ausfuhrstatistik der einzelnen Länder der Bundesrepublik Deutschland bildet der Herstellungsort der Güter das Grundmerkmal. Sind mehrere Orte an der Herstellung beteiligt, so gilt derjenige als Herstellungsort, in dem die Exportware die letzte, wirtschaftlich gerechtfertigte, wesentliche Be- oder Verarbeitung erfahren hat.

Der **Generalhandel** enthält alle in das Erhebungsgebiet eingehenden Waren mit Ausnahme der Waren der Durchfuhr und des Zwischenauslandsverkehrs.

Generalhandel und Spezialhandel enthalten übereinstimmend die unmittelbare Einfuhr von Waren in den freien Verkehr, zur zollamtlich bewilligten aktiven Veredelung (Eigen- und Lohnveredelung), nach zollamtlich bewilligter passiver Veredelung, auch Ausbesserung.

Der Generalhandel unterscheidet sich vom Spezialhandel durch die verschiedene Nachweisung der auf Lager eingeführten ausländischen Waren.

Nachgewiesen werden

- im Generalhandel alle Einfuhren auf Lager im Zeitpunkt ihrer Einlagerung,
- im Spezialhandel dagegen nur diejenigen Einfuhren auf Lager, die nicht zur Wiederausfuhr gelangen, zum Zeitpunkt ihrer Einfuhr aus Lager.

Die Einfuhr Bayerns im Generalhandel enthält also nicht nur die Waren, die zum Gebrauch, zum Verbrauch, zur Bearbeitung oder Verarbeitung in Bayern bestimmt sind, sondern auch Waren, die über Bayern als erstes bekanntes Zielland in andere Länder des Bundesgebiets oder wieder ins Ausland weitergeleitet werden.

Für die einzelnen Länder der Bundesrepublik Deutschland können somit – im Gegensatz zu deren Ausfuhr, bei der der Spezialhandel erfasst wird – die Einfuhren nur im Generalhandel ermittelt werden.

### **Befreiungen und Vereinfachungen:**

Im Rahmen der Extrahandelsstatistik sind – bis auf wenige Ausnahmen – Warensendungen von weniger als 1000 Euro von der Anmeldung befreit.

Im Rahmen der Intrahandelsstatistik sind Unternehmen befreit, deren im Intrahandel getätigte jährlichen Versendungen in andere Mitgliedstaaten den Wert von 500 000 Euro und/oder Eingänge aus anderen Mitgliedstaaten den Wert von 800 000 Euro im Vorjahr oder im laufenden Jahr nicht überschritten haben. Privatpersonen sind in der Intrahandelsstatistik grundsätzlich von der Auskunftspflicht befreit. Die Befreiungen sind als Zuschätzungen in den Außenhandelsergebnissen enthalten.

Nicht einbezogen sind ferner Waren, die von ausländischen Streitkräften, die in der Bundesrepublik Deutschland stationiert sind, selbst ausgeführt und eingeführt werden.

### **Berichtsmonat:**

Die Ausfuhren und Einfuhren werden im Allgemeinen im Monat des Grenzübergangs nachgewiesen. Durch unvermeidbare Aufenthalte bei der Anmeldung, aber auch durch Rückfragen, können in geringem Umfang Ausfuhren und Einfuhren in einer späteren Berichtszeit nachgewiesen sein.

### **Warensystematik:**

Benennung und Gruppierung der Waren in den Tabellen erfolgen seit Berichtsmonat Januar 2002 nach der Gliederung „Warengruppen und -untergruppen der Ernährungswirtschaft und der Gewerblichen Wirtschaft, (EGW Rev. 2002)“.

### **Mengen:**

Die Mengenangaben (Dezitonne = dt = 100 kg) beziehen sich auf das Eigen- bzw. Reingewicht der Waren.

### **Werte:**

Die Werte beziehen sich grundsätzlich auf den Grenzübergangswert, d. h. auf den Wert frei Grenze des Erhebungsgebietes. Bei der Ausfuhr oder Einfuhr nach Veredelung ist stets der volle Warenwert einschließlich der Veredelungskosten und der Vertriebskosten eingesetzt.

### **Bestimmungs- und Ursprungsgebiete:**

In der Ausfuhr wird als Bestimmungsland das Land nachgewiesen, in dem die Waren gebraucht oder verbraucht, bearbeitet oder verarbeitet werden sollen. Ist das Bestimmungsland nicht bekannt, so gilt das letzte bekannte Land, in das die Waren verbracht werden sollen, als Bestimmungsland.

In der Einfuhr wird als Ursprungsland das Land nachgewiesen, in dem die Waren vollständig gewonnen oder hergestellt worden sind oder ihre letzte wesentliche und wirtschaftlich gerechtfertigte Be- oder Verarbeitung erfahren haben. Ist das Ursprungsland nicht bekannt, so tritt an diese Stelle das Versendungsland.

### **Auf- und Abrundungen:**

Gelegentlich auftretende Differenzen in den Summen sind auf das Runden der Einzelpositionen zurückzuführen.

### **Vorläufige Ergebnisse:**

Die Angaben für die Jahre 2020 und 2021 stellen vorläufige Ergebnisse dar.

## Wichtige Hinweise

### Monatliche Revisionen:

Bisher wurden die Außenhandelsergebnisse auf Detailebene in Deutschland nur einmal jährlich revidiert. Dies geschah rund neun bis zehn Monate nach Ablauf eines Berichtsjahrs. Nach den aktuellen Qualitätsvorgaben der Europäischen Union (EU) sind die Revisionspraktiken in den Mitgliedstaaten zu harmonisieren. Im Zuge dieses Harmonisierungsprozesses werden zeitnahe monatliche Revisionen angestrebt.

Ab Berichtsjahr 2011 werden die Außenhandelsergebnisse monatlich revidiert. Die erste Revision eines Berichtsmonats findet zusammen mit der Aufbereitung des zweiten Folgemonats statt. Insgesamt werden für jeden Berichtsmonat sechs aufeinander folgende monatliche Revisionen durchgeführt. Im Oktober des Folgejahres erfolgt zudem noch eine zusätzliche Jahresrevision. Die Ergebnisse werden dann - wie bisher - als endgültig betrachtet.

Eine Übersicht im Internet ([www.destatis.de](http://www.destatis.de) > weitere Themen > Außenhandel) informiert über die Zeitpunkte der Revisionen.

Die vorliegende Veröffentlichung wird nur mit dem ersten Veröffentlichungsstand eines Monats erstellt. Revisionen werden erst im übernächsten Berichtsheft berücksichtigt. Dadurch können die in dieser Veröffentlichung enthaltenen Ergebnisse von späteren Außenhandelsergebnissen abweichen. Die jeweils aktuellsten Ergebnisse erhalten Sie über unsere Online-Datenbank "Genesis-Online" ([www.statistikdaten.bayern.de/](http://www.statistikdaten.bayern.de/)).

Es ist zu beachten, dass die im jeweiligen Bericht ausgewiesenen Summen für die abgelaufenen Monate des Jahres (Kumulation) von der Addition der einzelnen, vorher veröffentlichten Monatswerte abweichen.

### Hinweis zur Ermittlung der Veränderungsdaten:

Die Berechnung der Veränderungsdaten erfolgt in den Monatsberichten ab Januar 2012 jeweils auf Basis der revidierten Vormonatswerte.

### Geänderte Länderzuordnung:

Ab dem Berichtsmonat Januar 2012 werden die Länder Georgien, Armenien, Aserbaidschan, Kasachstan, Turkmenistan, Usbekistan, Tadschikistan und Kirgisistan (bisher Europa) unter Asien und die Länder Ceuta und Melilla (bisher Europa) unter Afrika ausgewiesen.

### Zeichenerklärung:

0 mehr als nichts, aber weniger als die Hälfte der kleinsten in der Tabelle nachgewiesenen Einheit

- nichts vorhanden oder keine Veränderung

/ keine Angabe, da Zahl nicht sicher genug

. Zahlenwert unbekannt, geheimzuhalten oder nicht rechenbar

... Angabe fällt später an

x Tabellenfach gesperrt, da Aussage nicht sinnvoll

( ) Nachweis unter Vorbehalt, dass der Zahlenwert erhebliche Fehler aufweisen kann

p vorläufiges Ergebnis

r berichtiges Ergebnis

s geschätztes Ergebnis

D Durchschnitt

≙ entspricht

Abb. 1  
**Monatliche Entwicklung der Ausfuhr Bayerns von März 2019 bis Februar 2021  
nach Bestimmungsländergruppen**  
in Milliarden Euro

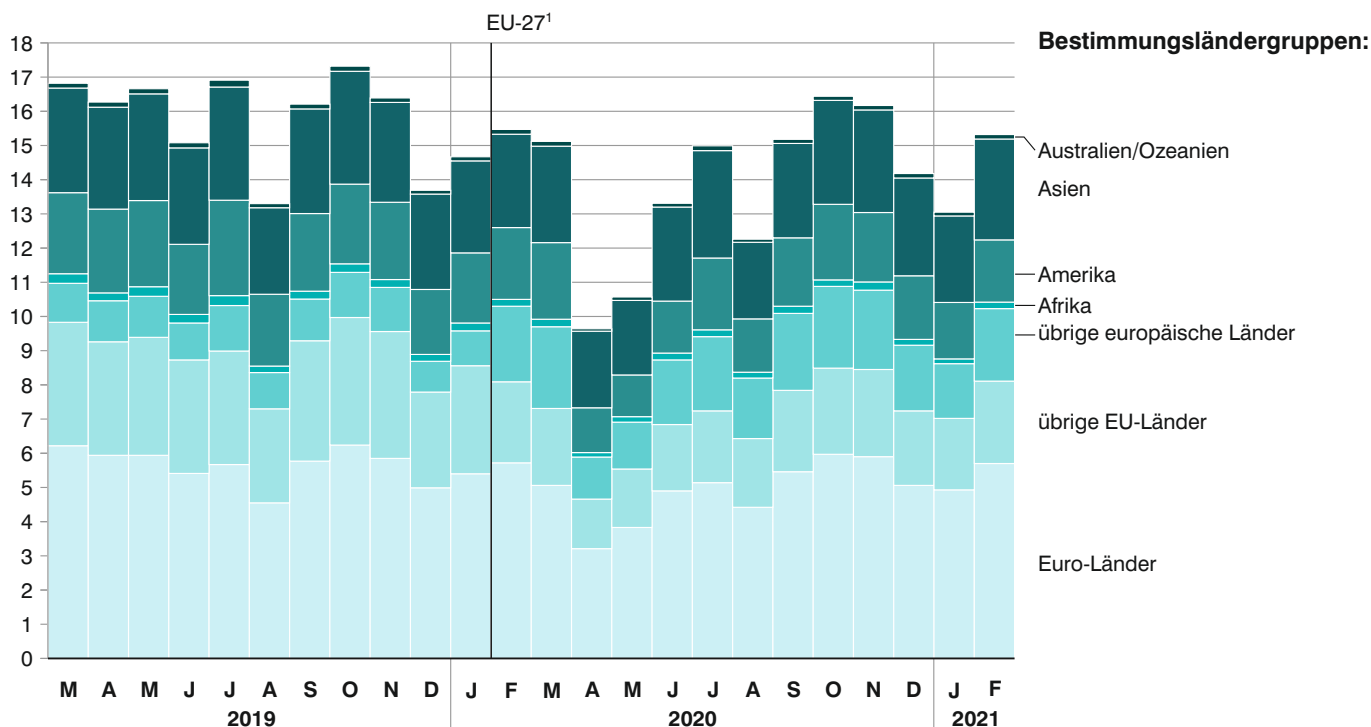

1 Bei der Bildung der kumulierten Länderdarstellungen (EU-Länder, übrige industrialisierte westliche Länder) findet aufgrund des Austritts des Vereinigten Königreichs aus der EU (BREXIT) ab dem Berichtsmonat Februar 2020 eine neue Abgrenzung statt.

Abb. 2  
**Monatliche Entwicklung der Einfuhr Bayerns von März 2019 bis Februar 2021  
nach Ursprungsländergruppen**  
in Milliarden Euro

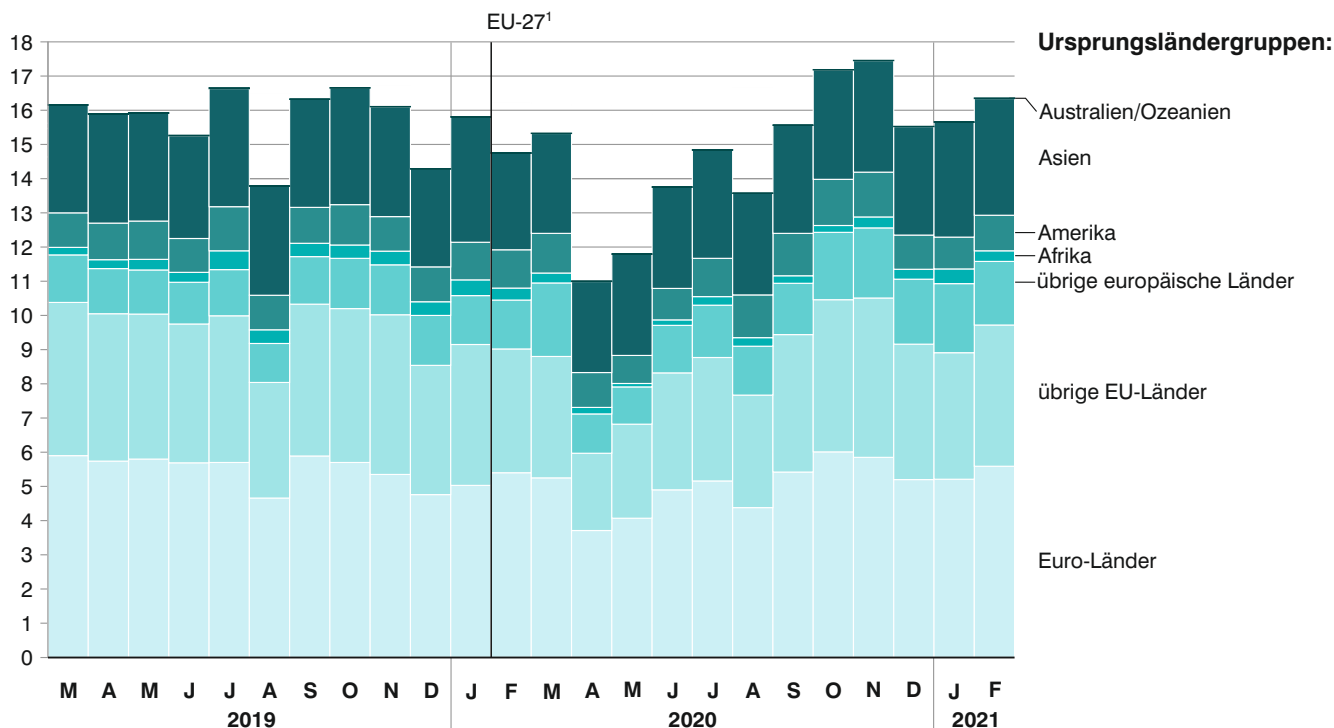

1 Bei der Bildung der kumulierten Länderdarstellungen (EU-Länder, übrige industrialisierte westliche Länder) findet aufgrund des Austritts des Vereinigten Königreichs aus der EU (BREXIT) ab dem Berichtsmonat Februar 2020 eine neue Abgrenzung statt.



Abb. 3

### Ausfuhr Bayerns im Februar 2021 nach ausgewählten Warenuntergruppen in Milliarden Euro



Abb. 4

### Ausfuhr Bayerns im Februar 2021 nach ausgewählten Bestimmungsländern in Milliarden Euro

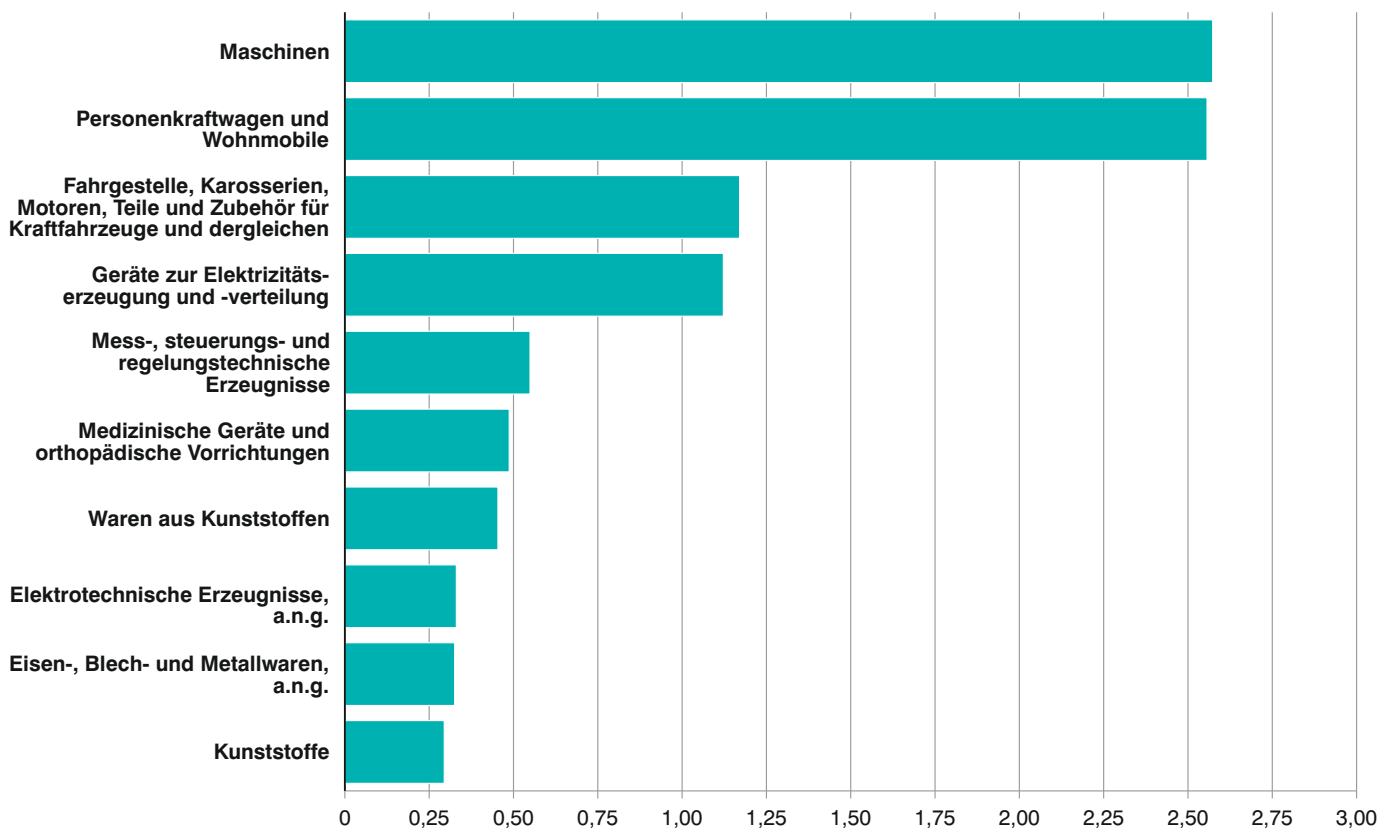
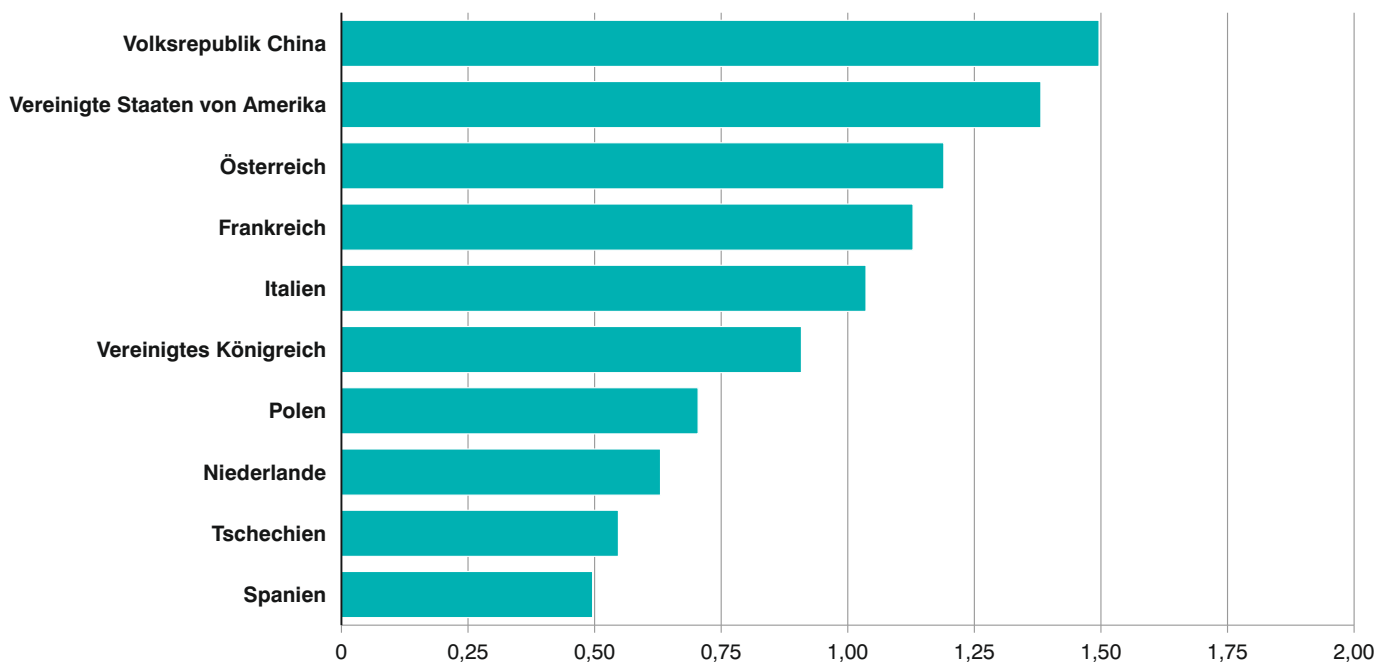

## 1a. Entwicklung der Ausfuhr Bayerns

| Lfd. Nr.  | Jahr Monat               | Ausfuhr insgesamt | Ernährungswirtschaft        |                      |                                      |              | zusammen  |
|---|--------------------------|-------------------|-----------------------------|----------------------|--------------------------------------|--------------|-----------|
|   |                          |                   | Lebende Tiere <sup>1)</sup> | Nahrungsmittel       |                                      | Genussmittel |           |
|   |                          |                   |                             | tierischen Ursprungs | pflanzlichen Ursprungs <sup>2)</sup> |              |           |
| 1 000 Euro  |                          |                   |                             |                      |                                      |              |           |
| 1   | 2000 .....               | 92 877 849r       | 129 288                     | 2 235 377            | 1 519 722                            | 827 085      | 4 711 473 |
| 2   | 2001 .....               | 98 300 627        | 110 682                     | 2 514 397            | 1 483 868                            | 821 602      | 4 930 548 |
| 3   | 2002 .....               | 102 471 896       | 141 483                     | 2 427 882            | 1 465 606                            | 699 920      | 4 734 891 |
| 4   | 2003 .....               | 106 702 325       | 120 635                     | 2 590 328            | 1 481 628                            | 693 701      | 4 886 292 |
| 5   | 2004 .....               | 117 493 304       | 136 018                     | 2 672 589            | 1 545 231                            | 749 140      | 5 102 978 |
| 6   | 2005 .....               | 126 890 995       | 171 674                     | 2 871 097            | 1 721 117                            | 799 543      | 5 563 431 |
| 7   | 2006 .....               | 140 367 506       | 142 327                     | 3 149 545            | 1 913 676                            | 896 718      | 6 102 266 |
| 8   | 2007 .....               | 152 448 741       | 135 328                     | 3 534 306            | 2 223 828                            | 956 432      | 6 849 894 |
| 9   | 2008 .....               | 154 333 267       | 135 453                     | 3 782 572            | 2 518 440                            | 1 318 895    | 7 755 359 |
| 10  | 2009 .....               | 122 307 291       | 128 819                     | 3 307 562            | 2 280 766                            | 1 097 783    | 6 814 929 |
| 11  | 2010 .....               | 144 010 552       | 124 407                     | 3 503 546            | 2 362 598                            | 1 053 893    | 7 044 443 |
| 12  | 2011 .....               | 160 018 625       | 144 434                     | 3 844 916            | 2 743 310                            | 1 190 292    | 7 922 955 |
| 13  | 2012 .....               | 164 588 461       | 156 438                     | 3 957 837            | 3 061 987                            | 1 180 877    | 8 357 139 |
| 14  | 2013 .....               | 166 389 828       | 155 230                     | 4 082 268            | 3 225 406                            | 1 131 801    | 8 594 705 |
| 15  | 2014 .....               | 168 589 339       | 163 730                     | 4 220 498            | 3 300 386                            | 1 138 692    | 8 823 306 |
| 16  | 2015 .....               | 178 426 738       | 153 125                     | 3 895 478            | 3 554 735                            | 1 206 516    | 8 809 855 |
| 17  | 2016 .....               | 182 253 443       | 120 062                     | 3 787 184            | 3 668 138                            | 1 292 337    | 8 867 720 |
| 18  | 2017 .....               | 190 695 833       | 132 429                     | 4 141 009            | 3 889 517                            | 1 326 449    | 9 489 403 |
| 19  | 2018 .....               | 190 517 549       | 125 227                     | 4 086 782            | 4 002 513                            | 1 363 543    | 9 578 066 |
| 20  | 2019 .....               | 189 631 025       | 109 220                     | 4 151 564            | 4 170 373                            | 1 365 728    | 9 796 884 |
| 21  | 2020 <sup>3)</sup> ..... | 168 287 621       | 95 489                      | 3 914 627            | 4 169 574                            | 1 166 177    | 9 345 867 |
| <b>2020<sup>3)</sup></b>                                    |                          |                   |                             |                      |                                      |              |           |
| 22  | Januar .....             | 14 634 336        | 9 987                       | 352 288              | 350 013                              | 102 652      | 814 940   |
| 23  | Februar .....            | 15 522 678        | 7 797                       | 324 830              | 352 870                              | 102 778      | 788 275   |
| 24  | März .....               | 15 130 526        | 9 622                       | 358 499              | 376 037                              | 111 599      | 855 757   |
| 25  | April .....              | 9 651 392         | 6 719                       | 300 471              | 335 635                              | 86 732       | 729 557   |
| 26  | Mai .....                | 10 573 444        | 6 093                       | 301 595              | 324 004                              | 81 515       | 713 207   |
| 27  | Juni .....               | 13 339 654        | 8 080                       | 332 115              | 313 358                              | 97 841       | 751 394   |
| 28  | Juli .....               | 15 030 406        | 5 978                       | 345 591              | 325 532                              | 107 745      | 784 846   |
| 29  | August .....             | 12 288 613        | 10 578                      | 331 607              | 330 392                              | 107 809      | 780 386   |
| 30  | September ...            | 15 222 523        | 8 161                       | 325 333              | 356 552                              | 92 937       | 782 983   |
| 31  | Oktober .....            | 16 549 192        | 7 027                       | 329 778              | 353 204                              | 97 687       | 787 696   |
| 32  | November ....            | 16 147 498        | 8 753                       | 299 865              | 401 571                              | 95 116       | 805 305   |
| 33  | Dezember ....            | 14 197 359        | 6 694                       | 312 655              | 350 406                              | 81 766       | 751 521   |
| <b>2021<sup>3)</sup></b>                                    |                          |                   |                             |                      |                                      |              |           |
| 34  | Januar .....             | 13 052 502        | 6 615                       | 286 547              | 299 159                              | 77 546       | 669 867   |
| 35  | Februar .....            | 15 324 542        | 7 335                       | 291 831              | 356 706                              | 110 924      | 766 796   |
| 36  | März .....               |                   |                             |                      |                                      |              |           |
| 37  | April .....              |                   |                             |                      |                                      |              |           |
| 38  | Mai .....                |                   |                             |                      |                                      |              |           |
| 39  | Juni .....               |                   |                             |                      |                                      |              |           |
| 40  | Juli .....               |                   |                             |                      |                                      |              |           |
| 41  | August .....             |                   |                             |                      |                                      |              |           |
| 42  | September ...            |                   |                             |                      |                                      |              |           |
| 43  | Oktober .....            |                   |                             |                      |                                      |              |           |
| 44  | November ....            |                   |                             |                      |                                      |              |           |
| 45  | Dezember ....            |                   |                             |                      |                                      |              |           |
| Nachrichtlich: Veränderung der Ausfuhr in Euro zum ... in % |                          |                   |                             |                      |                                      |              |           |
| 46  | Vormonat .....           | 17,4              | 10,9                        | 1,8                  | 19,2                                 | 43,0         | 14,5      |
| 47  | Vorjahresmonat .....     | -1,3              | -5,9                        | -10,2                | 1,1                                  | 7,9          | -2,7      |

<sup>1)</sup> Einschl. lebende Tiere zu anderen als Ernährungszwecken. - <sup>2)</sup> Einschl. lebende Pflanzen und Erzeugnisse der Ziergärtnerei.

- <sup>3)</sup> Vorläufige Ergebnisse.

nach Warengruppen

| Gewerbliche Wirtschaft |           |             |                |                |             | Rückwaren, Ersatzlieferungen, andere nicht aufgliederbare Warenverkehre | Lfd. Nr. |
|------------------------|-----------|-------------|----------------|----------------|-------------|---|----------|
| Rohstoffe              | Halbwaren | Fertigwaren |                |                | zusammen    |   |          |
|                        |           | insgesamt   | davon          |                |             |   |          |
|                        |           |             | Vorerzeugnisse | Enderzeugnisse |             |   |          |
| 1 000 Euro             |           |             |                |                |             |   |          |
| 635 582                | 2 493 856 | 73 421 194  | 7 150 662      | 66 270 532     | 76 550 632  | -   | 1        |
| 714 498                | 3 244 636 | 84 207 239  | 8 465 126      | 75 742 113     | 88 166 375  | -   | 2        |
| 691 257                | 3 406 055 | 89 272 768  | 7 623 844      | 81 648 924     | 93 370 079  | -   | 3        |
| 737 035                | 2 845 833 | 94 154 137  | 7 510 864      | 86 643 273     | 97 737 005  | -   | 4        |
| 683 296                | 3 376 807 | 95 547 794  | 7 520 140      | 88 027 655     | 99 607 897  | 2208136   | 5        |
| 690 019                | 4 198 901 | 105 943 307 | 8 278 610      | 97 664 797     | 110 832 327 | 1557999   | 6        |
| 729 532                | 4 765 471 | 113 922 269 | 9 018 080      | 104 904 189    | 119 417 272 | 1910292   | 7        |
| 855 341                | 5 700 534 | 125 235 927 | 10 212 723     | 115 023 205    | 131 791 802 | 2473438   | 8        |
| 982 054                | 6 274 647 | 135 721 642 | 10 491 799     | 125 229 843    | 142 978 343 | 2620504   | 9        |
| 793 806                | 6 609 585 | 137 187 766 | 10 882 387     | 126 305 379    | 144 591 157 | 1 986 751   | 10       |
| 692 822                | 4 565 708 | 108 363 487 | 8 953 199      | 99 410 287     | 113 622 016 | 1 870 346   | 11       |
| 903 846                | 6 306 832 | 127 797 820 | 11 361 217     | 116 436 603    | 135 008 498 | 1 957 611   | 12       |
| 998 587                | 7 246 876 | 141 833 600 | 12 500 351     | 129 333 247    | 150 079 066 | 2 016 607   | 13       |
| 954 223                | 7 003 812 | 146 432 832 | 12 275 748     | 134 157 087    | 154 390 869 | 1 840 452   | 14       |
| 973 696                | 7 048 098 | 147 687 718 | 12 107 945     | 135 579 773    | 155 709 512 | 2 085 611   | 15       |
| 988 739                | 6 940 841 | 149 627 711 | 12 048 324     | 137 579 387    | 157 557 291 | 2 208 740   | 16       |
| 996 784                | 6 422 078 | 159 251 690 | 12 470 461     | 146 781 229    | 166 670 552 | 2 946 331   | 17       |
| 977 898                | 7 261 780 | 170 531 024 | 13 468 081     | 157 062 943    | 178 770 701 | 2 435 729   | 18       |
| 985 272                | 7 555 151 | 169 689 711 | 14 051 582     | 155 638 128    | 178 230 132 | 2 709 352   | 19       |
| 870 364                | 7 172 494 | 169 085 387 | 13 346 563     | 155 738 824    | 177 128 246 | 2 705 893   | 20       |
| 798 024                | 6 633 580 | 148 702 295 | 11 947 882     | 136 754 412    | 156 133 899 | 2 807 855   | 21       |
| 69 590                 | 635 094   | 12 823 881  | 1 112 379      | 11 711 502     | 13 528 565  | 290 831   | 22       |
| 71 911                 | 625 095   | 13 799 094  | 1 107 230      | 12 691 864     | 14 496 101  | 238 302   | 23       |
| 77 157                 | 610 415   | 13 396 008  | 1 145 571      | 12 250 436     | 14 083 580  | 191 188   | 24       |
| 60 272                 | 469 113   | 8 276 868   | 936 261        | 7 340 606      | 8 806 253   | 115 582   | 25       |
| 60 905                 | 423 932   | 9 255 615   | 851 433        | 8 404 182      | 9 740 452   | 119 786   | 26       |
| 63 117                 | 475 982   | 11 864 837  | 897 056        | 10 967 781     | 12 403 935  | 184 325   | 27       |
| 61 838                 | 512 755   | 13 479 093  | 976 870        | 12 502 224     | 14 053 686  | 191 874   | 28       |
| 57 682                 | 572 257   | 10 638 145  | 851 182        | 9 786 963      | 11 268 084  | 240 143   | 29       |
| 66 522                 | 586 633   | 13 503 791  | 1 054 741      | 12 449 050     | 14 156 945  | 282 595   | 30       |
| 73 213                 | 599 923   | 14 761 701  | 1 065 855      | 13 695 846     | 15 434 837  | 326 659   | 31       |
| 72 637                 | 613 495   | 14 373 906  | 1 067 604      | 13 306 302     | 15 060 039  | 282 155   | 32       |
| 63 180                 | 508 886   | 12 529 356  | 881 700        | 11 647 656     | 13 101 422  | 344 415   | 33       |
| 69 266                 | 524 488   | 11 309 862  | 1 036 802      | 10 273 060     | 11 903 616  | 479 019   | 34       |
| 69 388                 | 655 635   | 13 320 894  | 1 100 049      | 12 220 845     | 14 045 917  | 511 830   | 35       |
|                        |           |             |                |                |             |   | 36       |
|                        |           |             |                |                |             |   | 37       |
|                        |           |             |                |                |             |   | 38       |
|                        |           |             |                |                |             |   | 39       |
|                        |           |             |                |                |             |   | 40       |
|                        |           |             |                |                |             |   | 41       |
|                        |           |             |                |                |             |   | 42       |
|                        |           |             |                |                |             |   | 43       |
|                        |           |             |                |                |             |   | 44       |
|                        |           |             |                |                |             |   | 45       |
| 0,2                    | 25,0      | 17,8        | 6,1            | 19,0           | 18,0        | 6,8   | 46       |
| -3,5                   | 4,9       | -3,5        | -0,6           | -3,7           | -3,1        | 114,8   | 47       |

## 2a. Ausfuhr Bayerns nach Warengruppen

| Warengruppe  | Ausfuhr<br>im<br>Berichts-<br>monat | Zu- bzw. Abnahme (-)<br>gegenüber |                          | Ausfuhr<br>seit<br>Jahres-<br>beginn | Zu- bzw.<br>Abnahme (-)<br>gegenüber<br>Vorjahr |
|--|-------------------------------------|-----------------------------------|--------------------------|--------------------------------------|---|
|  |                                     | Vor-<br>monat                     | Vor-<br>jahres-<br>monat |                                      |   |
|  | 1 000 Euro                          | %                                 |                          | 1 000 Euro                           | %   |
| <b>Ausfuhr insgesamt .....</b>   | <b>15 324 542</b>                   | <b>17,4</b>                       | <b>- 1,3</b>             | <b>28 377 044</b>                    | <b>- 5,9</b>                                    |
| Ernährungswirtschaft .....   | 766 796                             | 14,5                              | - 2,7                    | 1 436 662                            | - 10,4  |
| Lebende Tiere <sup>1)</sup> .....  | 7 335                               | 10,9                              | - 5,9                    | 13 949                               | - 21,6  |
| Nahrungsmittel tierischen<br>Ursprungs .....   | 291 831                             | 1,8                               | - 10,2                   | 578 377                              | - 14,6  |
| Nahrungsmittel pflanz-<br>lichen Ursprungs <sup>2)</sup> .....                           | 356 706                             | 19,2                              | 1,1                      | 655 865                              | - 6,7   |
| Genussmittel .....   | 110 924                             | 43,0                              | 7,9                      | 188 470                              | - 8,3   |
| Gewerbliche Wirtschaft .....   | 14 045 917                          | 18,0                              | - 3,1                    | 25 949 533                           | - 7,4   |
| Rohstoffe .....  | 69 388                              | 0,2                               | - 3,5                    | 138 654                              | - 2,0   |
| Halbwaren .....  | 655 635                             | 25,0                              | 4,9                      | 1 180 122                            | - 6,4   |
| Fertigwaren .....  | 13 320 894                          | 17,8                              | - 3,5                    | 24 630 756                           | - 7,5   |
| Vorerzeugnisse .....   | 1 100 049                           | 6,1                               | - 0,6                    | 2 136 852                            | - 3,7   |
| Enderzeugnisse .....   | 12 220 845                          | 19,0                              | - 3,7                    | 22 493 904                           | - 7,8   |
| Rückwaren, Ersatz-<br>lieferungen, andere nicht<br>aufgliederbare<br>Warenverkehre ..... | 511 830                             | 6,8                               | 114,8                    | 990 849                              | 87,3  |

<sup>1)</sup> Einschl. lebende Tiere zu anderen als Ernährungszwecken. - <sup>2)</sup> Einschl. lebende Pflanzen und Erzeugnisse der Ziergärtnerei.

### 3a. Ausfuhr Bayerns nach Warengruppen und Warenuntergruppen

| Nr. der Systematik | Warengruppe<br>Warenuntergruppe  | Ausfuhr          |                |                 |                         |                |                 |
|--------------------|--|------------------|----------------|-----------------|-------------------------|----------------|-----------------|
|                    |  | im Februar 2021  |                |                 | Januar bis Februar 2021 |                |                 |
|                    |  | dt=100 KG        | 1 000 EUR      | % <sup>1)</sup> | dt=100 KG               | 1 000 EUR      | % <sup>2)</sup> |
| <b>1-4</b>         | <b>Ernährungswirtschaft</b>  |                  |                |                 |                         |                |                 |
| <b>1</b>           | <b>Lebende Tiere</b>   |                  |                |                 |                         |                |                 |
| 101                | Pferde .....   | 20               | 122            | -35,2           | 261                     | 418            | -56,0           |
| 102                | Rinder .....   | 3 653            | 1 003          | 9,0             | 6 144                   | 1 730          | -22,2           |
| 103                | Schweine .....   | 33 994           | 4 143          | 0,3             | 58 534                  | 7 085          | -14,5           |
| 105                | Schafe .....   | -                | -              | x               | -                       | -              | x               |
| 107                | Hausgeflügel .....   | 7 663            | 692            | -49,3           | 19 687                  | 1 893          | -45,9           |
| 109                | lebende Tiere, a.n.g. ....   | 83               | 1 374          | 15,1            | 170                     | 2 823          | 0,1             |
|                    | <b>Zusammen</b>  | <b>45 413</b>    | <b>7 335</b>   | <b>-5,9</b>     | <b>84 797</b>           | <b>13 949</b>  | <b>-21,6</b>    |
| <b>2</b>           | <b>Nahrungsmittel tierischen Ursprungs</b>                                   |                  |                |                 |                         |                |                 |
| 201                | Milch und Milcherzeugnisse, ausgenommen Butter und Käse .....                | 759 456          | 87 969         | -4,9            | 1 535 914               | 177 532        | -8,9            |
| 202                | Butter und andere Fettstoffe aus der Milch, einschl. Milchstreichfette ..... | 14 409           | 5 753          | -7,6            | 28 369                  | 11 628         | -5,0            |
| 203                | Käse .....   | 379 690          | 123 507        | -5,2            | 742 398                 | 241 392        | -11,9           |
| 204                | Fleisch und Fleischwaren .....   | 225 986          | 61 352         | -24,5           | 462 634                 | 122 126        | -26,7           |
| 206                | Fische und Krebstiere, Weichtiere und andere wirbellose Wassertiere .....    | 2 296            | 2 351          | -36,7           | 4 544                   | 4 653          | -39,8           |
| 208                | tierische Öle und Fette .....  | 7 502            | 848            | -42,3           | 22 565                  | 1 878          | 1,4             |
| 209                | Eier, Eiweiß und Eigelb .....  | 13 176           | 4 612          | -1,4            | 28 099                  | 9 697          | 1,4             |
| 211                | Fischmehl, Fleischmehl und ähnliche Erzeugnisse .....                        | 92 501           | 2 059          | 168,0           | 120 387                 | 2 987          | 7,0             |
| 219                | Nahrungsmittel tierischen Ursprungs a.n.g. ....                              | 14 461           | 3 379          | -13,4           | 32 321                  | 6 483          | -13,3           |
|                    | <b>Zusammen</b>  | <b>1 509 478</b> | <b>291 831</b> | <b>-10,2</b>    | <b>2 977 231</b>        | <b>578 377</b> | <b>-14,6</b>    |
| <b>3</b>           | <b>Nahrungsmittel pflanzlichen Ursprungs</b>                                 |                  |                |                 |                         |                |                 |
| 301                | Weizen .....   | 1 351 462        | 29 564         | 155,6           | 2 035 907               | 44 247         | 97,2            |
| 302                | Roggen .....   | 5 778            | 150            | -23,0           | 7 614                   | 184            | -53,1           |
| 303                | Gerste .....   | 221 734          | 4 263          | 68,4            | 337 106                 | 6 470          | 44,2            |
| 304                | Hafer .....  | 3 802            | 80             | -15,1           | 9 293                   | 257            | 4,6             |
| 305                | Mais .....   | 110 586          | 2 456          | 94,1            | 209 975                 | 4 631          | 111,4           |
| 308                | Sorghum, Hirse und sonstiges Getreide, ausgenommen Reis .....                | 28 740           | 533            | 78,5            | 66 610                  | 1 281          | 24,4            |
| 309                | Reis und Reiserzeugnisse .....   | 2 445            | 415            | 43,3            | 4 699                   | 803            | 21,0            |
| 310                | Getreideerzeugnisse, ausgenommen Reiserzeugnisse .....                       | 112 117          | 4 723          | 45,6            | 173 141                 | 7 798          | 11,6            |
| 315                | Backwaren und andere Zubereitungen aus Getreide .....                        | 381 713          | 62 017         | -6,9            | 689 892                 | 118 037        | -12,2           |
| 316                | Malz .....   | 139 323          | 8 176          | -18,4           | 272 304                 | 16 087         | -20,1           |
| 320                | Saat- und Pflanzgut, ausgenommen Ölsaaten und sonstigen Samen etc. ....      | 6 088            | 1 892          | 57,7            | 6 874                   | 2 150          | 12,0            |
| 325                | Hülsenfrüchte .....  | 6 707            | 313            | 2,8             | 12 069                  | 551            | 15,8            |
| 335                | Grün- und Raufutter .....  | 31 029           | 1 010          | 51,4            | 47 612                  | 1 584          | 23,5            |
| 340                | Kartoffeln und Kartoffelerzeugnisse .....                                    | 415 120          | 17 907         | 19,3            | 566 956                 | 21 846         | -31,3           |
| 345                | Gemüse und sonstige Küchengewächse, frisch .....                             | 25 458           | 1 914          | -57,1           | 50 329                  | 3 304          | -63,7           |
| 350                | Frischobst, ausgenommen Südfrüchte .....                                     | 3 672            | 1 478          | -72,9           | 5 079                   | 1 773          | -82,5           |
| 355                | Südfrüchte .....   | -                | -              | x               | -                       | -              | x               |
| 360                | Schalen- und Trockenfrüchte .....  | 2 799            | 1 751          | -12,5           | 5 772                   | 3 634          | -9,0            |
| 370                | Gemüsezubereitungen und Gemüsekonserven .....                                | 55 688           | 9 008          | -43,1           | 131 365                 | 20 015         | -37,7           |
| 372                | Obstzubereitungen und Obstkonserven .....                                    | 22 298           | 4 722          | 30,1            | 41 564                  | 8 556          | -0,3            |
| 375                | Obst- und Gemüsesäfte .....  | 43 459           | 6 920          | -5,2            | 93 511                  | 14 352         | -11,0           |
| 377                | Kakao und Kakaoerzeugnisse .....   | 24 023           | 13 552         | -39,4           | 52 594                  | 28 044         | -25,7           |
| 379                | Gewürze .....  | 3 969            | 2 247          | -7,9            | 8 046                   | 4 567          | -18,2           |
| 381                | Zuckerrüben, Zucker und Zuckererzeugnisse .....                              | 347 785          | 23 988         | -8,2            | 712 376                 | 49 135         | -5,8            |
| 383                | Ölfrüchte .....  | 6 621            | 762            | -42,1           | 15 270                  | 1 732          | -33,7           |
| 385                | pflanzliche Öle und Fette .....  | 29 731           | 3 516          | 74,5            | 47 208                  | 6 485          | 25,0            |
| 389                | Ölkuchen .....   | 561 244          | 16 380         | 267,4           | 1 094 704               | 31 460         | 194,0           |
| 393                | Kleie, Abfallerzeugnisse zur Viehfütterung und sonstige Futtermittel .....   | 447 115          | 40 651         | 2,2             | 868 891                 | 75 962         | 4,3             |
| 395                | Nahrungsmittel pflanzlichen Ursprungs, a.n.g. ....                           | 264 085          | 94 472         | -5,6            | 483 955                 | 178 832        | -12,5           |
| 396                | lebende Pflanzen und Erzeugnisse der Ziergärtnerei .....                     | 5 547            | 1 844          | -19,4           | 6 169                   | 2 084          | -34,1           |
|                    | <b>Zusammen</b>  | <b>4 660 138</b> | <b>356 706</b> | <b>1,1</b>      | <b>8 056 884</b>        | <b>655 865</b> | <b>-6,7</b>     |

<sup>1)</sup> Veränderungsrate der Ausfuhr in Euro zum Vorjahresmonat. - <sup>2)</sup> Veränderungsrate der Ausfuhr in Euro zum Vorjahreszeitraum.

### Noch: 3a. Ausfuhr Bayerns nach Warengruppen und Warenuntergruppen

| Nr. der Systematik | Warengruppe<br>Warenuntergruppe  | Ausfuhr          |                |                 |                         |                  |                 |
|--------------------|--|------------------|----------------|-----------------|-------------------------|------------------|-----------------|
|                    |  | im Februar 2021  |                |                 | Januar bis Februar 2021 |                  |                 |
|                    |  | dt=100 KG        | 1 000 EUR      | % <sup>1)</sup> | dt=100 KG               | 1 000 EUR        | % <sup>2)</sup> |
| <b>4</b>           | <b>Genussmittel</b>  |                  |                |                 |                         |                  |                 |
| 401                | Hopfen .....   | 42 633           | 50 515         | 25,7            | 68 221                  | 76 249           | -3,9            |
| 402                | Kaffee .....   | 16 237           | 8 481          | -10,8           | 34 451                  | 18 221           | -3,5            |
| 403                | Tee und Mate .....   | 3 508            | 2 532          | -12,9           | 6 652                   | 5 055            | -9,0            |
| 411                | Rohtabak und Tabakerzeugnisse .....  | 16 288           | 19 356         | 29,2            | 30 967                  | 32 976           | 17,3            |
| 421                | Bier .....   | 358 817          | 28 028         | -15,2           | 674 777                 | 51 954           | -24,2           |
| 423                | Branntwein .....   | 4 682            | 1 221          | 13,0            | 8 351                   | 1 916            | -22,1           |
| 425                | Wein .....   | 8 780            | 791            | -25,6           | 21 677                  | 2 099            | -16,9           |
|                    | <b>Zusammen</b>  | <b>450 946</b>   | <b>110 924</b> | <b>7,9</b>      | <b>845 096</b>          | <b>188 470</b>   | <b>-8,3</b>     |
| <b>1-4</b>         | <b>Ernährungswirtschaft zusammen</b>   | <b>6 665 974</b> | <b>766 796</b> | <b>-2,7</b>     | <b>11 964 007</b>       | <b>1 436 662</b> | <b>-10,4</b>    |
| <b>5-8</b>         | <b>Gewerbliche Wirtschaft</b>  |                  |                |                 |                         |                  |                 |
| <b>5</b>           | <b>Rohstoffe</b>   |                  |                |                 |                         |                  |                 |
| 502                | Chemiefasern, einschließlich Abfälle, Seidenraupenkokons und Abfallseide .....   | 88 442           | 18 890         | -1,0            | 181 658                 | 39 552           | -0,2            |
| 503                | Wolle und andere Tierhaare, roh oder bearbeitet, Reißwolle .....                 | 1 422            | 1 609          | .               | 2 905                   | 3 019            | .               |
| 504                | Baumwolle, roh oder bearbeitet, Reißbaumwolle, Abfälle .....                     | 6                | 2              | -98,8           | 10                      | 3                | -99,0           |
| 505                | Flachs, Hanf, Jute, Hartfasern und sonstige pflanzliche Spinnstoffe .....        | 18               | 2              | -43,8           | 29                      | 3                | -51,8           |
| 506                | Abfälle und Gespinnstwaren, Lumpen und dergleichen .....                         | 44 122           | 1 460          | -31,0           | 92 155                  | 2 965            | -31,2           |
| 507                | Felle zu Pelzwerk, roh .....   | 10               | 14             | 100,0           | 10                      | 14               | 100,0           |
| 508                | Felle und Häute, roh, a.n.g. ....  | 40 660           | 3 781          | -4,1            | 80 019                  | 7 088            | -11,2           |
| 511                | Rundholz .....   | 1 430 972        | 11 939         | -0,9            | 2 543 256               | 21 484           | 1,3             |
| 513                | Rohkautschuk .....   | 12 424           | 451            | -7,1            | 20 964                  | 974              | 5,4             |
| 516                | Steinkohle und Steinkohlenbriketts .....   | -                | -              | -100,0          | 2                       | 0                | -87,2           |
| 517                | Braunkohle und Braunkohlenbriketts .....   | 307              | 6              | 34,1            | 365                     | 8                | -30,5           |
| 518                | Erdöl und Erdgas .....   | -                | -              | x               | -                       | -                | x               |
| 519                | Eisenerze .....  | 67               | 4              | -85,2           | 115                     | 4                | -90,9           |
| 520                | Eisen- und manganhaltige Abbrände und Schlacken .....                            | 7 227            | 48             | 260,7           | 12 774                  | 80               | 145,8           |
| 522                | Kupfererze .....   | -                | 0              | 100,0           | 0                       | 0                | 100,0           |
| 523                | Bleierze .....   | -                | -              | x               | -                       | -                | x               |
| 524                | Zinkerze .....   | -                | -              | x               | -                       | -                | x               |
| 526                | Nickelerze .....   | -                | -              | x               | -                       | -                | x               |
| 528                | Erze und Metallaschen, a.n.g. ....   | 1 253            | 265            | 63,2            | 2 692                   | 820              | 81,5            |
| 529                | Bauxit und Kryolith .....  | -                | -              | x               | -                       | -                | x               |
| 530                | Speisesalz und Industriesalz .....   | 75 661           | 1 069          | -11,4           | 201 380                 | 2 669            | 10,4            |
| 532                | Steine und Erden, a.n.g. ....  | 951 614          | 13 115         | 8,9             | 2 019 728               | 25 287           | 9,5             |
| 534                | Rohstoffe für chemische Erzeugnisse, a.n.g. ....                                 | 31 296           | 3 885          | -30,8           | 66 404                  | 8 352            | -32,6           |
| 537                | Edelsteine, Schmucksteine und Perlen, roh .....                                  | 1                | 389            | 12,7            | 8                       | 778              | -1,1            |
| 590                | Rohstoffe, auch Abfälle a.n.g. ....  | 864 288          | 12 459         | -14,3           | 1 646 147               | 25 555           | -7,1            |
|                    | <b>Zusammen</b>  | <b>3 549 791</b> | <b>69 388</b>  | <b>-3,5</b>     | <b>6 870 620</b>        | <b>138 654</b>   | <b>-2,0</b>     |
| <b>6</b>           | <b>Halbwaren</b>   |                  |                |                 |                         |                  |                 |
| 602                | Rohseide und Seidengarne, künstliche und synthetische Fäden, auch gezwirnt ..... | 58 666           | 24 531         | 3,7             | 122 598                 | 52 387           | -2,4            |
| 603                | Garne aus Chemiefasern .....   | 1 199            | 1 123          | 8,1             | 2 646                   | 2 113            | -6,3            |
| 604                | Garne aus Wolle oder anderen Tierhaaren .....                                    | 2 436            | 5 235          | .               | 4 933                   | 10 543           | .               |
| 605                | Garne aus Baumwolle .....  | 791              | 533            | -15,9           | 1 692                   | 1 075            | -39,4           |
| 606                | Garne aus Flachs, Hanf, Jute, Hartfasern und dergleichen .....                   | 3                | 5              | -4,1            | 17                      | 15               | -69,8           |
| 607                | Schnittholz .....  | 1 542 440        | 79 742         | 43,7            | 2 705 117               | 139 002          | 31,5            |
| 608                | Halbstoffe aus zellulosehaltigen Faserstoffen .....                              | 10 976           | 772            | 49,1            | 27 998                  | 1 762            | 48,1            |
| 609                | Kautschuk, bearbeitet .....  | 84 330           | 34 962         | -0,1            | 149 565                 | 60 390           | 3,9             |
| 611                | Zement .....   | 292 025          | 2 524          | 1,3             | 563 529                 | 4 263            | 26,8            |

<sup>1)</sup> Veränderungsrate der Ausfuhr in Euro zum Vorjahresmonat. - <sup>2)</sup> Veränderungsrate der Ausfuhr in Euro zum Vorjahreszeitraum.

### Noch: 3a. Ausfuhr Bayerns nach Warengruppen und Warenuntergruppen

| Nr. der Systematik | Warengruppe<br>Warenuntergruppe  | Ausfuhr          |                |                 |                         |                  |                 |
|--------------------|--|------------------|----------------|-----------------|-------------------------|------------------|-----------------|
|                    |  | im Februar 2021  |                |                 | Januar bis Februar 2021 |                  |                 |
|                    |  | dt=100 KG        | 1 000 EUR      | % <sup>1)</sup> | dt=100 KG               | 1 000 EUR        | % <sup>2)</sup> |
| <b>6</b>           | <b>noch Halbwaren</b>  |                  |                |                 |                         |                  |                 |
| 612                | mineralische Baustoffe, a.n.g. ....  | 810 486          | 52 181         | 9,7             | 1 437 563               | 86 250           | -14,6           |
| 641                | Roheisen .....   | 747              | 30             | -12,3           | 1 246                   | 50               | 46,1            |
| 642                | Abfälle und Schrott, aus Eisen oder Stahl .....                            | 1 014 711        | 48 577         | 39,9            | 1 753 483               | 81 272           | 49,1            |
| 643                | Ferrolegerungen .....  | 10 247           | 2 244          | -0,6            | 20 404                  | 4 046            | -6,1            |
| 644                | Eisen oder Stahl in Rohformen,<br>Halbzeug aus Eisen oder Stahl .....      | 3 768            | 407            | -57,3           | 6 915                   | 600              | -65,3           |
| 645                | Aluminium und Aluminiumlegierungen<br>einschl. Abfälle und Schrott .....   | 268 302          | 40 303         | 7,9             | 485 183                 | 71 007           | -0,2            |
| 646                | Kupfer und Kupferlegierungen,<br>einschl. Abfälle und Schrott .....        | 71 893           | 34 585         | 56,2            | 129 440                 | 62 968           | 42,1            |
| 647                | Nickel und Nickellegierungen<br>einschl. Abfälle und Schrott .....         | 111              | 89             | -23,3           | 444                     | 456              | 46,0            |
| 648                | Blei und Bleilegerungen,<br>einschl. Abfälle und Schrott .....             | 3 556            | 528            | 151,7           | 8 140                   | 1 167            | 78,7            |
| 649                | Zinn und Zinnlegierungen,<br>einschl. Abfälle und Schrott .....            | 301              | 628            | 99,0            | 636                     | 1 178            | 52,2            |
| 650                | Zink und Zinklegierungen<br>einschl. Abfälle und Schrott .....             | 4 493            | 668            | -42,8           | 8 963                   | 1 281            | -31,5           |
| 656                | radioaktive Elemente und radioaktive Isotope .....                         | -                | 1 466          | 3,2             | 0                       | 3 110            | -20,4           |
| 659                | unedle Metalle, a.n.g. ....  | 5 426            | 6 688          | -25,2           | 10 864                  | 13 449           | -29,0           |
| 661                | Fettsäuren, Paraffin, Vaseline und Wachse .....                            | 58 288           | 15 758         | 20,2            | 113 105                 | 31 201           | 13,1            |
| 665                | Koks und Schmelzkoks, aus Stein- oder Braunkohle .....                     | 487              | 17             | 90,5            | 734                     | 25               | -3,4            |
| 667                | Rückstände der Erdöl- und Steinkohlenteerdestillation .....                | 77 321           | 2 175          | -30,7           | 188 785                 | 4 341            | -39,6           |
| 669                | Mineralölerzeugnisse .....   | 2 071 353        | 118 722        | -18,7           | 3 557 239               | 205 110          | -36,8           |
| 671                | Teer und Teerdestillationserzeugnisse .....                                | 109 778          | 4 994          | -32,4           | 280 698                 | 11 376           | -11,0           |
| 673                | Düngemittel .....  | 91 976           | 5 630          | -4,1            | 166 554                 | 11 083           | 5,7             |
| 679                | chemische Halbwaren, a.n.g. ....   | 628 204          | 31 541         | 4,0             | 1 263 934               | 66 610           | 0,6             |
| 683                | Gold für gewerbliche Zwecke .....  | 662              | 25 161         | 116,7           | 1 770                   | 37 557           | 102,8           |
| 690                | Halbwaren, a.n.g. ....   | 57 921           | 113 819        | -13,4           | 103 909                 | 214 437          | -18,5           |
|                    | <b>Zusammen</b>  | <b>7 282 897</b> | <b>655 635</b> | <b>4,9</b>      | <b>13 118 103</b>       | <b>1 180 122</b> | <b>-6,4</b>     |
| <b>7</b>           | <b>Fertigwaren - Vorerzeugnisse</b>  |                  |                |                 |                         |                  |                 |
|                    | Gewebe, Gewirke und Gestricke  |                  |                |                 |                         |                  |                 |
| 701                | aus Seide, künstlichen oder synthetischen Fäden .....                      | 21 657           | 15 233         | 20,7            | 44 090                  | 30 650           | -1,7            |
| 702                | aus Chemiefasern .....   | 16 999           | 34 804         | -7,9            | 32 490                  | 65 472           | -13,2           |
| 703                | aus Wolle oder anderen Tierhaaren .....                                    | 224              | 931            | -45,2           | 417                     | 1 662            | -57,9           |
| 704                | aus Baumwolle .....  | 850              | 1 104          | -26,1           | 1 601                   | 2 180            | -23,1           |
| 705                | aus Flachs, Hanf, Jute, Hartfasern und dergleichen .....                   | 381              | 853            | -25,9           | 669                     | 1 367            | -33,9           |
| 706                | Leder .....  | 8 844            | 6 874          | -43,4           | 16 149                  | 13 349           | -32,2           |
| 707                | Pelzfelle, gegerbt oder zugerichtet .....                                  | 9                | 23             | 8,4             | 35                      | 60               | -19,0           |
| 708                | Papier und Pappe .....   | 1 775 711        | 101 811        | -20,2           | 3 499 117               | 195 152          | -20,7           |
| 709                | Sperrholz, Span- und Faserplatten,<br>Furnierblätter und dergleichen ..... | 265 299          | 19 475         | 3,4             | 494 902                 | 34 950           | -2,4            |
| 711                | Glas .....   | 297 072          | 42 212         | -9,1            | 591 764                 | 85 694           | -8,8            |
| 732                | Kunststoffe .....  | 1 653 524        | 294 620        | 3,8             | 3 377 456               | 596 447          | 2,2             |
| 734                | Farben, Lacke und Kitte .....  | 306 378          | 108 602        | -5,9            | 622 398                 | 203 984          | -9,8            |
| 736                | Dextrine, Gelatine und Leime .....   | 71 734           | 19 335         | 10,3            | 151 176                 | 43 081           | 20,1            |
| 738                | Sprengstoffe, Schießbedarf und Zündwaren .....                             | 3 751            | 12 600         | 49,9            | 5 777                   | 20 332           | 3,1             |
| 740                | pharmazeutische Grundstoffe .....  | 19 532           | 22 984         | 6,6             | 37 059                  | 45 271           | -5,3            |
| 749                | chemische Vorerzeugnisse, a.n.g. ....                                      | 447 974          | 172 552        | -1,0            | 890 507                 | 349 954          | -1,7            |
| 751                | Rohre aus Eisen oder Stahl .....   | 67 773           | 19 183         | -6,6            | 122 056                 | 35 015           | -10,7           |
| 753                | Stäbe und Profile aus Eisen oder Stahl .....                               | 253 909          | 24 784         | 5,9             | 450 058                 | 43 817           | -4,4            |
| 755                | Blech aus Eisen oder Stahl .....   | 36 149           | 6 783          | -24,4           | 66 490                  | 12 690           | -17,2           |
| 757                | Draht aus Eisen oder Stahl .....   | 34 344           | 2 839          | -25,5           | 68 692                  | 6 380            | -15,3           |
| 759                | Eisenbahnoberbaumaterial .....   | 1 172            | 685            | -16,1           | 2 701                   | 1 123            | -16,8           |
| 771                | Halbzeuge aus Kupfer und Kupferlegierungen .....                           | 206 649          | 149 194        | 23,1            | 390 530                 | 279 359          | 12,8            |
| 772                | Halbzeuge aus Aluminium .....  | 56 138           | 34 364         | -7,7            | 92 485                  | 54 887           | -11,1           |

<sup>1)</sup> Veränderungsrate der Ausfuhr in Euro zum Vorjahresmonat. - <sup>2)</sup> Veränderungsrate der Ausfuhr in Euro zum Vorjahreszeitraum.

### Noch: 3a. Ausfuhr Bayerns nach Warengruppen und Warenuntergruppen

| Nr. der Systematik | Warengruppe<br>Warenuntergruppe   | Ausfuhr          |                  |                 |                         |                  |                 |
|--------------------|---|------------------|------------------|-----------------|-------------------------|------------------|-----------------|
|                    |   | im Februar 2021  |                  |                 | Januar bis Februar 2021 |                  |                 |
|                    |   | dt=100 KG        | 1 000 EUR        | % <sup>1)</sup> | dt=100 KG               | 1 000 EUR        | % <sup>2)</sup> |
| <b>7</b>           | <b>noch Fertigwaren - Vorerzeugnisse</b>  |                  |                  |                 |                         |                  |                 |
| 779                | Halbzeuge aus unedlen Metallen, a.n.g. ....   | 792              | 2 831            | -57,5           | 1 833                   | 5 383            | -61,0           |
| 781                | Halbzeuge aus Edelmetallen .....  | 26               | 3 749            | 52,8            | 30                      | 5 217            | 28,6            |
| 790                | Vorerzeugnisse, a.n.g. ....   | 152              | 1 624            | 13,3            | 337                     | 3 376            | 30,1            |
|                    | <b>Zusammen</b>   | <b>5 547 043</b> | <b>1 100 049</b> | <b>-0,6</b>     | <b>10 960 818</b>       | <b>2 136 852</b> | <b>-3,7</b>     |
| <b>8</b>           | <b>Fertigwaren - Enderzeugnisse</b>   |                  |                  |                 |                         |                  |                 |
|                    | Bekleidung aus Gewirken oder Gestrickten aus  |                  |                  |                 |                         |                  |                 |
| 801                | Seide oder Chemiefasern .....   | 3 784            | 21 256           | -5,0            | 7 716                   | 44 683           | -2,8            |
| 802                | Wolle oder anderen Tierhaaren .....   | 71               | 744              | -72,1           | 195                     | 1 903            | -66,3           |
| 803                | Baumwolle .....   | 5 587            | 22 565           | 38,1            | 9 955                   | 44 385           | 39,9            |
| 804                | Bekleidung aus Seide oder Chemiefasern,<br>ausgenommen aus Gewirken oder Gestrickten .....      | 2 720            | 18 326           | -10,7           | 5 930                   | 39 842           | -4,5            |
| 805                | Bekleidung aus Wolle und anderen Tierhaaren,<br>ausgenommen aus Gewirken oder Gestrickten ..... | 88               | 911              | -64,9           | 204                     | 2 193            | -48,9           |
| 806                | Bekleidung aus Baumwolle<br>ausgenommen aus Gewirken oder Gestrickten .....                     | 3 386            | 15 576           | 14,0            | 6 797                   | 31 498           | 14,7            |
| 807                | Bekleidung aus Flachs, Hanf und dergleichen .....   | 405              | 3 372            | -6,9            | 826                     | 6 767            | -1,3            |
| <b>801-807</b>     | <b>Bekleidung zusammen</b>  | <b>16 041</b>    | <b>82 752</b>    | <b>1,2</b>      | <b>31 622</b>           | <b>171 271</b>   | <b>4,7</b>      |
| 808                | Kopfbedeckungen .....   | 528              | 3 419            | -2,0            | 873                     | 5 320            | -17,9           |
| 809                | Textilerzeugnisse, a.n.g. ....  | 145 660          | 85 262           | -5,3            | 293 151                 | 167 874          | -7,0            |
| 810                | Pelzwaren .....   | 5                | 59               | -33,9           | 13                      | 186              | -31,6           |
| 811                | Schuhe .....  | 5 823            | 29 791           | -14,2           | 12 283                  | 61 932           | -12,9           |
| 812                | Lederwaren und Lederbekleidung (ausg. Schuhe) .....   | 4 529            | 13 713           | -4,9            | 9 301                   | 29 164           | -6,7            |
| 813                | Papierwaren .....   | 527 447          | 103 196          | 0,5             | 984 117                 | 195 537          | -3,1            |
| 814                | Druckerzeugnisse .....  | 93 179           | 60 085           | -16,4           | 181 591                 | 126 907          | -12,5           |
| 815                | Holzwaren (ohne Möbel) .....  | 309 612          | 40 023           | 10,4            | 525 446                 | 67 292           | -3,3            |
| 816                | Kautschukwaren .....  | 39 145           | 43 511           | -24,4           | 77 466                  | 93 804           | -16,2           |
| 817                | Waren aus Stein .....   | 29 634           | 10 697           | 6,5             | 49 677                  | 17 794           | -7,3            |
| 818                | keramische Erzeugnisse, ohne Baukeramik .....   | 65 512           | 35 973           | -13,1           | 106 708                 | 65 932           | -15,2           |
| 819                | Glaswaren .....   | 313 893          | 68 810           | -2,1            | 597 201                 | 136 961          | -6,4            |
| 820                | Werkzeuge, Schneidwaren und<br>Essbestecke aus unedlen Metallen .....                           | 14 799           | 66 453           | -6,7            | 26 516                  | 120 283          | -8,6            |
| 823                | Waren aus Kupfer und Kupferlegierungen .....  | 18 808           | 21 495           | 3,5             | 40 969                  | 44 009           | 2,7             |
| 829                | Eisen-, Blech- und Metallwaren, a.n.g. ....   | 543 106          | 325 479          | -2,7            | 1 011 157               | 617 442          | -4,8            |
| 831                | Waren aus Wachs oder Fetten .....   | 14 546           | 8 264            | 27,1            | 27 317                  | 15 644           | 20,7            |
| 832                | Waren aus Kunststoffen .....  | 848 403          | 453 833          | 2,4             | 1 589 914               | 861 043          | -1,0            |
| 833                | fotochemische Erzeugnisse .....   | 322              | 1 187            | -5,8            | 481                     | 2 284            | -8,7            |
| 834                | pharmazeutische Erzeugnisse .....   | 20 354           | 234 688          | -11,2           | 39 633                  | 580 380          | 10,7            |
| 835                | Duftstoffe und Körperpflegemittel .....   | 77 636           | 48 696           | -25,6           | 151 977                 | 94 649           | -25,2           |
| 839                | chemische Enderzeugnisse, a.n.g. ....   | 559 664          | 159 024          | -11,2           | 1 208 728               | 307 953          | -10,2           |
| 841                | Kraftmaschinen (ohne Motoren für Ackerschlepper,<br>Luft- und Straßenfahrzeuge) .....           | 22 307           | 75 475           | -6,9            | 38 029                  | 133 150          | -11,9           |
| 842                | Pumpen und Kompressoren .....   | 80 496           | 169 817          | 0,2             | 149 146                 | 316 250          | -5,0            |
| 843                | Armaturen .....   | 28 859           | 131 187          | 14,2            | 51 275                  | 243 233          | 4,5             |
| 844                | Lager, Getriebe, Zahnräder und Antriebselemente .....   | 243 525          | 312 428          | 2,4             | 445 732                 | 574 704          | -3,1            |
| 845                | Hebezeuge und Fördermittel .....  | 288 330          | 248 738          | -13,1           | 527 247                 | 455 689          | -18,1           |
| 846                | landwirtschaftl. Maschinen (einschl. Ackerschlepper) .....                                      | 180 940          | 221 651          | 18,3            | 262 907                 | 315 409          | -2,2            |
| 847                | Maschinen für das Textil-, Bekleidungs-<br>und Ledergewerbe .....                               | 10 910           | 24 002           | 9,3             | 17 457                  | 41 601           | 14,6            |
| 848                | Maschinen für das Ernährungsgewerbe<br>und die Tabakverarbeitung .....                          | 21 719           | 63 951           | -5,8            | 41 282                  | 120 980          | -22,1           |
| 849                | Bergwerks-, Bau- und Baustoffmaschinen .....  | 162 195          | 100 692          | -0,5            | 286 296                 | 176 008          | -10,8           |
| 850                | Guss- und Walzwerktechnik .....   | 601              | 1 802            | -36,0           | 733                     | 2 390            | -50,8           |
| 851                | Maschinen für die Be- und Verarbeitung von<br>Kautschuk oder Kunststoffen .....                 | 66 866           | 169 020          | 85,1            | 113 841                 | 262 645          | 39,6            |
| 852                | Werkzeugmaschinen .....   | 58 393           | 163 116          | -3,9            | 97 964                  | 276 558          | -18,9           |

<sup>1)</sup> Veränderungsrate der Ausfuhr in Euro zum Vorjahresmonat. - <sup>2)</sup> Veränderungsrate der Ausfuhr in Euro zum Vorjahreszeitraum.



### Noch: 3a. Ausfuhr Bayerns nach Warengruppen und Warenuntergruppen

| Nr. der Systematik | Warengruppe<br>Warenuntergruppe   | Ausfuhr           |                   |                 |                         |                   |                 |
|--------------------|---|-------------------|-------------------|-----------------|-------------------------|-------------------|-----------------|
|                    |   | im Februar 2021   |                   |                 | Januar bis Februar 2021 |                   |                 |
|                    |   | dt=100 KG         | 1 000 EUR         | % <sup>1)</sup> | dt=100 KG               | 1 000 EUR         | % <sup>2)</sup> |
| <b>8</b>           | <b>noch Fertigwaren - Enderzeugnisse</b>  |                   |                   |                 |                         |                   |                 |
| 853                | Büromaschinen und automatische<br>Datenverarbeitungsmaschinen .....                               | 17 295            | 157 407           | -19,4           | 34 490                  | 317 915           | -17,1           |
| 854                | Maschinen für das Papier- und Druckgewerbe .....  | 8 396             | 25 108            | -55,1           | 18 887                  | 51 866            | -42,3           |
| 859                | Maschinen, a.n.g. ....  | 239 378           | 708 847           | -3,7            | 440 554                 | 1 297 078         | -12,7           |
| <b>841-859</b>     | <b>Maschinen zusammen</b>   | <b>1 430 211</b>  | <b>2 573 242</b>  | <b>-0,5</b>     | <b>2 525 838</b>        | <b>4 585 475</b>  | <b>-9,6</b>     |
| 860                | Sportgeräte .....   | 10 722            | 12 454            | 20,9            | 18 510                  | 24 211            | 12,2            |
| 861                | Geräte zur Elektrizitätserzeugung und -verteilung .....   | 338 817           | 1 122 270         | 2,5             | 626 116                 | 2 095 610         | 1,2             |
| 862                | elektrische Lampen und Leuchten .....   | 8 722             | 38 779            | -24,3           | 16 342                  | 72 153            | -24,1           |
| 863                | nachrichtentechnische Geräte und Einrichtungen .....  | 4 890             | 135 790           | 10,3            | 10 257                  | 259 060           | 7,5             |
| 864                | Rundfunk- und Fernsehgeräte,<br>phono- und videotechnische Geräte .....                           | 10 345            | 53 519            | -2,2            | 20 129                  | 97 088            | -5,6            |
| 865                | elektronische Bauelemente .....   | 26 571            | 262 532           | -8,9            | 55 843                  | 546 248           | -6,4            |
| 869                | elektrotechnische Erzeugnisse, a.n.g. ....  | 172 917           | 330 516           | 13,1            | 340 981                 | 635 053           | 6,4             |
| 871                | medizinische Geräte und<br>orthopädische Vorrichtungen .....                                      | 38 591            | 487 280           | -5,2            | 71 292                  | 903 203           | -6,1            |
| 872                | mess-, steuerungs- und<br>regelungstechnische Erzeugnisse .....                                   | 38 325            | 548 984           | -6,3            | 74 107                  | 1 029 753         | -7,9            |
| 873                | optische und fotografische Geräte .....   | 3 439             | 65 952            | -1,5            | 6 724                   | 128 979           | -2,2            |
| 874                | Uhren .....   | 400               | 16 669            | -14,0           | 774                     | 29 388            | -28,7           |
| 875                | Möbel .....   | 173 694           | 134 303           | -10,9           | 327 425                 | 255 439           | -12,9           |
| 876                | Musikinstrumente .....  | 1 627             | 6 212             | -25,7           | 3 647                   | 11 499            | -15,6           |
| 877                | Spielwaren .....  | 33 907            | 49 435            | 11,6            | 63 804                  | 96 176            | 13,8            |
| 878                | Schmuckwaren, Gold- und Silberschmiedewaren .....   | 141               | 16 028            | 82,7            | 299                     | 26 725            | 74,8            |
| 881                | Schienenfahrzeuge .....   | 16 022            | 27 797            | -53,4           | 33 466                  | 82 707            | -22,0           |
| 882                | Wasserfahrzeuge .....   | 3 270             | 6 093             | -31,5           | 6 858                   | 10 528            | -24,5           |
| 883                | Luftfahrzeuge .....   | 2 436             | 234 448           | -40,9           | 4 436                   | 385 814           | -43,9           |
| 884                | Fahrgestelle, Karosserien, Motoren, Teile<br>und Zubehör für Kraftfahrzeuge und dergleichen ..... | 954 375           | 1 170 328         | -1,5            | 1 807 485               | 2 214 640         | -5,7            |
| 885                | Personenkraftwagen und Wohnmobile .....   | 1 474 478         | 2 556 537         | 0,9             | 2 509 714               | 4 401 200         | -8,4            |
| 886                | Busse .....   | 3 971             | 2 514             | -93,5           | 8 796                   | 4 879             | -91,1           |
| 887                | Lastkraftwagen und Spezialfahrzeuge .....   | 202 516           | 126 112           | -17,6           | 369 520                 | 224 921           | -19,5           |
| 888                | Fahrräder .....   | 2 028             | 6 755             | -24,7           | 3 755                   | 12 204            | -21,7           |
| 889                | Fahrzeuge, a.n.g. ....  | 304 995           | 151 980           | -2,2            | 507 830                 | 256 320           | -0,9            |
| 891                | vollständige Fabrikationsanlagen .....  | 151               | 346               | -96,7           | 914                     | 3 119             | -90,0           |
| 896                | Enderzeugnisse, a.n.g. ....   | 46 715            | 187 562           | -21,5           | 85 512                  | 317 853           | -26,8           |
|                    | <b>Zusammen</b>   | <b>8 952 920</b>  | <b>12 220 845</b> | <b>-3,7</b>     | <b>16 466 516</b>       | <b>22 493 904</b> | <b>-7,8</b>     |
| <b>7-8</b>         | <b>Fertigwaren zusammen</b>   | <b>14 499 963</b> | <b>13 320 894</b> | <b>-3,5</b>     | <b>27 427 333</b>       | <b>24 630 756</b> | <b>-7,5</b>     |
| <b>5-8</b>         | <b>Gewerbliche Wirtschaft zusammen</b>  | <b>25 332 652</b> | <b>14 045 917</b> | <b>-3,1</b>     | <b>47 416 057</b>       | <b>25 949 533</b> | <b>-7,4</b>     |
| 901                | Rückwaren .....   | -                 | -                 | x               | -                       | -                 | x               |
| 903                | Ersatzlieferungen .....   | -                 | -                 | x               | -                       | -                 | x               |
| 905                | sonstige besondere Warenverkehre .....  | 2 688             | 1 297             | -12,7           | 5 649                   | 2 826             | -6,5            |
| 906                | Zuschätzungen von Antwortausfällen .....  | 1 125 006         | 382 237           | 272,4           | 2 314 695               | 739 735           | 185,6           |
| 907                | Zuschätzungen von Befreiungen .....   | 302 646           | 128 296           | -4,4            | 622 692                 | 248 288           | -7,1            |
| 908                | Sperrungen in der Außenhandelsstatistik .....   | -                 | -                 | x               | -                       | -                 | x               |
|                    | <b>Insgesamt</b>  | <b>33 428 967</b> | <b>15 324 542</b> | <b>-1,3</b>     | <b>62 323 100</b>       | <b>28 377 044</b> | <b>-5,9</b>     |

<sup>1)</sup> Veränderungsrate der Ausfuhr in Euro zum Vorjahresmonat. - <sup>2)</sup> Veränderungsrate der Ausfuhr in Euro zum Vorjahreszeitraum.

#### 4a. Ausfuhr Bayerns nach Erdteilen, Bestimmungsländern und Ländergruppen

| Nr. des Landes | Erdteil<br>Bestimmungsland<br>Ländergruppe   | Ausfuhr           |                   |                 |                         |                   |                 |
|----------------|--|-------------------|-------------------|-----------------|-------------------------|-------------------|-----------------|
|                |  | im Februar 2021   |                   |                 | Januar bis Februar 2021 |                   |                 |
|                |  | dt=100 KG         | 1 000 EUR         | % <sup>1)</sup> | dt=100 KG               | 1 000 EUR         | % <sup>2)</sup> |
| <b>EUROPA</b>  |  |                   |                   |                 |                         |                   |                 |
| 001            | Frankreich .....   | 1 971 260         | 1 128 880         | -8,6            | 3 730 577               | 2 090 505         | -7,5            |
| 003            | Niederlande .....  | 2 499 140         | 630 150           | 12,8            | 4 614 677               | 1 177 460         | 5,5             |
| 005            | Italien .....  | 4 011 040         | 1 035 976         | -1,6            | 7 473 605               | 1 962 617         | -5,2            |
| 006            | Vereinigtes Königreich .....   | 1 174 816         | 908 452           | -12,8           | 1 958 800               | 1 522 187         | -22,2           |
| 007            | Irland .....   | 146 125           | 69 686            | -2,9            | 244 421                 | 134 071           | 3,2             |
| 008            | Dänemark .....   | 282 740           | 154 431           | 9,1             | 509 938                 | 285 059           | -1,4            |
| 009            | Griechenland .....   | 157 806           | 60 935            | 6,8             | 275 031                 | 110 936           | -6,6            |
| 010            | Portugal .....   | 127 866           | 98 849            | -19,1           | 268 221                 | 190 286           | -18,9           |
| 011            | Spanien .....  | 992 997           | 496 044           | 5,6             | 1 970 716               | 923 329           | -2,8            |
| 017            | Belgien .....  | 1 408 479         | 485 939           | 6,8             | 2 605 601               | 894 453           | 2,3             |
| 018            | Luxemburg .....  | 172 181           | 53 160            | 17,1            | 327 854                 | 94 944            | -0,9            |
| 024            | Island .....   | 3 825             | 2 801             | -32,1           | 7 641                   | 7 838             | 9,3             |
| 028            | Norwegen .....   | 104 155           | 87 773            | 29,6            | 185 142                 | 160 436           | 29,8            |
| 030            | Schweden .....   | 341 441           | 290 970           | 4,8             | 629 044                 | 520 685           | -1,5            |
| 032            | Finnland .....   | 151 654           | 89 493            | -3,3            | 286 433                 | 179 352           | -11,5           |
| 037            | Liechtenstein .....  | 29 498            | 18 135            | 23,2            | 52 465                  | 31 457            | 11,6            |
| 038            | Österreich .....   | 7 944 579         | 1 189 738         | -0,6            | 14 683 651              | 2 183 839         | -7,1            |
| 039            | Schweiz .....  | 1 353 116         | 467 985           | -1,9            | 2 555 359               | 876 545           | -3,7            |
| 041            | Färöer .....   | 193               | 100               | -42,0           | 338                     | 175               | -22,8           |
| 043            | Andorra .....  | 200               | 397               | 13,5            | 431                     | 719               | 18,3            |
| 044            | Gibraltar .....  | 33                | 40                | 33,9            | 37                      | 118               | -32,1           |
| 045            | Vatikanstadt .....   | 0                 | 36                | 51,4            | 0                       | 36                | -26,2           |
| 046            | Malta .....  | 5 280             | 4 112             | -13,4           | 10 804                  | 8 012             | -16,5           |
| 047            | San Marino .....   | 2 235             | 571               | -21,0           | 3 724                   | 1 116             | -18,0           |
| 052            | Türkei .....   | 359 722           | 245 841           | 2,0             | 663 504                 | 442 365           | 4,5             |
| 053            | Estland .....  | 23 167            | 21 740            | 40,1            | 41 876                  | 38 333            | 24,9            |
| 054            | Lettland .....   | 32 034            | 16 178            | 15,2            | 75 204                  | 31 516            | 11,4            |
| 055            | Litauen .....  | 64 290            | 34 826            | -20,3           | 126 976                 | 62 770            | -25,3           |
| 060            | Polen .....  | 1 745 520         | 704 399           | 8,3             | 3 368 370               | 1 309 812         | 1,5             |
| 061            | Tschechien .....   | 1 378 339         | 547 002           | -6,5            | 2 600 338               | 1 034 915         | -8,4            |
| 063            | Slowakei .....   | 376 126           | 194 987           | -3,1            | 748 039                 | 375 751           | -5,7            |
| 064            | Ungarn .....   | 571 163           | 359 528           | -0,3            | 1 113 331               | 668 015           | -2,5            |
| 066            | Rumänien .....   | 448 923           | 257 097           | -2,2            | 840 196                 | 500 736           | -1,2            |
| 068            | Bulgarien .....  | 128 244           | 50 944            | 18,6            | 227 872                 | 95 190            | 15,9            |
| 070            | Albanien .....   | 9 169             | 3 399             | 4,2             | 13 332                  | 5 881             | 1,6             |
| 072            | Ukraine .....  | 94 990            | 52 900            | 41,7            | 171 115                 | 84 860            | 18,9            |
| 073            | Weißrussland (Belarus) .....   | 17 891            | 9 620             | -22,2           | 31 292                  | 16 202            | -43,7           |
| 074            | Republik Moldau .....  | 8 454             | 4 291             | -13,0           | 13 151                  | 7 182             | -13,0           |
| 075            | Russische Föderation .....   | 416 082           | 263 053           | 2,2             | 733 911                 | 459 359           | -2,1            |
| 091            | Slowenien .....  | 266 488           | 85 589            | 7,9             | 533 616                 | 162 364           | 10,8            |
| 092            | Kroatien .....   | 148 092           | 47 961            | -8,9            | 275 522                 | 89 074            | -4,2            |
| 093            | Bosnien und Herzegowina .....  | 35 184            | 10 148            | -6,1            | 66 881                  | 17 649            | -16,8           |
| 095            | Kosovo .....   | 17 428            | 4 367             | 30,9            | 30 501                  | 8 295             | 14,4            |
| 096            | Nordmazedonien .....   | 15 010            | 8 858             | 9,7             | 28 404                  | 16 262            | 4,2             |
| 097            | Montenegro .....   | 3 440             | 1 834             | 2,0             | 6 325                   | 2 768             | -7,6            |
| 098            | Serbien .....  | 80 581            | 33 540            | -16,8           | 145 422                 | 60 198            | -22,4           |
| 600            | Zypern .....   | 6 298             | 4 527             | -20,7           | 13 968                  | 10 036            | -5,9            |
| 959            | Nicht ermittelte Länder (innergem. Warenverkehr) .....   | -                 | -                 | x               | -                       | -                 | x               |
|                | <b>Zusammen</b>  | <b>29 127 291</b> | <b>10 237 284</b> | <b>-0,8</b>     | <b>54 263 657</b>       | <b>18 855 708</b> | <b>-5,1</b>     |
|                | dar. EU-Länder .....   | <b>25 401 269</b> | <b>8 113 144</b>  | <b>0,2</b>      | <b>47 595 881</b>       | <b>15 134 060</b> | <b>-3,7</b>     |
|                | dar. Euro-Länder .....   | <b>20 356 809</b> | <b>5 700 811</b>  | <b>-0,4</b>     | <b>38 031 268</b>       | <b>10 630 574</b> | <b>-4,3</b>     |
|                | dar. EFTA .....  | <b>1 490 594</b>  | <b>576 694</b>    | <b>2,3</b>      | <b>2 800 608</b>        | <b>1 076 276</b>  | <b>0,7</b>      |
|                | <u>Nachrichtlich:</u>  |                   |                   |                 |                         |                   |                 |
|                | Europa zusammen, einschl. Ceuta, Melilla, Georgien,<br>Armenien, Aserbaidshon, Kasachstan, Turkmenistan,<br>Usbekistan, Tadschikistan, Kirgistan ..... | <b>29 148 926</b> | <b>10 256 860</b> | <b>-0,9</b>     | <b>54 302 169</b>       | <b>18 892 382</b> | <b>-5,2</b>     |

<sup>1)</sup> Veränderungsrate der Ausfuhr in Euro zum Vorjahresmonat. - <sup>2)</sup> Veränderungsrate der Ausfuhr in Euro zum Vorjahreszeitraum.

## Noch: 4a. Ausfuhr Bayerns nach Erdteilen, Bestimmungsländern und Ländergruppen

| Nr. des Landes | Erdteil<br>Bestimmungsland<br>Ländergruppe      | Ausfuhr         |                |                 |                         |                |                 |
|----------------|---|-----------------|----------------|-----------------|-------------------------|----------------|-----------------|
|                |   | im Februar 2021 |                |                 | Januar bis Februar 2021 |                |                 |
|                |   | dt=100 KG       | 1 000 EUR      | % <sup>1)</sup> | dt=100 KG               | 1 000 EUR      | % <sup>2)</sup> |
|                | <b>AFRIKA</b>                                   |                 |                |                 |                         |                |                 |
| 204            | Marokko .....                                   | 35 617          | 28 147         | 43,4            | 56 501                  | 44 671         | 2,2             |
| 206            | Westsahara .....                                | -               | -              | x               | -                       | -              | x               |
| 208            | Algerien .....                                  | 12 180          | 6 374          | -41,1           | 20 117                  | 11 457         | -45,6           |
| 212            | Tunesien .....                                  | 15 969          | 13 949         | -8,3            | 30 874                  | 25 565         | -23,8           |
| 216            | Libyen .....                                    | 12 752          | 6 090          | 16,7            | 15 203                  | 8 422          | 8,5             |
| 220            | Ägypten .....                                   | 39 393          | 30 182         | -3,5            | 71 955                  | 46 396         | -39,0           |
| 224            | Sudan .....                                     | 156             | 504            | -38,8           | 316                     | 1 258          | -10,2           |
| 225            | Südsudan .....                                  | -               | -              | x               | 86                      | 16             | -32,8           |
| 228            | Mauretanien .....                               | 425             | 414            | -66,9           | 2 506                   | 809            | -53,1           |
| 232            | Mali .....                                      | 2 550           | 445            | -44,7           | 3 174                   | 1 063          | -36,5           |
| 236            | Burkina Faso .....                              | 1 436           | 256            | -86,0           | 3 957                   | 2 823          | -55,4           |
| 240            | Niger .....                                     | 437             | 32             | -51,0           | 555                     | 37             | -72,1           |
| 244            | Tschad .....                                    | 357             | 239            | .               | 1 267                   | 481            | 112,3           |
| 247            | Cabo Verde .....                                | 0               | 2              | -93,7           | 0                       | 2              | -98,7           |
| 248            | Senegal .....                                   | 2 421           | 1 665          | 130,1           | 2 941                   | 2 210          | 20,8            |
| 252            | Gambia .....                                    | 813             | 259            | 33,1            | 1 697                   | 321            | 25,2            |
| 257            | Guinea-Bissau .....                             | 134             | 229            | .               | 161                     | 234            | .               |
| 260            | Guinea .....                                    | 1 263           | 456            | -85,6           | 2 243                   | 588            | -82,8           |
| 264            | Sierra Leone .....                              | 18              | 98             | 42,7            | 1 419                   | 181            | 96,9            |
| 268            | Liberia .....                                   | 38              | 11             | -81,7           | 39                      | 15             | -83,2           |
| 272            | Côte d'Ivoire .....                             | 3 185           | 2 964          | 66,9            | 6 024                   | 4 509          | -20,1           |
| 276            | Ghana .....                                     | 9 998           | 5 974          | 178,3           | 14 815                  | 7 892          | 147,4           |
| 280            | Togo .....                                      | 1 055           | 136            | -1,7            | 2 634                   | 427            | 26,4            |
| 284            | Benin .....                                     | 462             | 172            | 83,5            | 921                     | 638            | 56,6            |
| 288            | Nigeria .....                                   | 15 441          | 6 083          | -24,5           | 26 222                  | 13 668         | -32,0           |
| 302            | Kamerun .....                                   | 1 109           | 853            | -26,7           | 2 244                   | 1 580          | -14,8           |
| 306            | Zentralafrikanische Republik .....              | 14              | 33             | 19,9            | 30                      | 192            | .               |
| 310            | Äquatorialguinea .....                          | 60              | 29             | -9,9            | 63                      | 32             | -21,8           |
| 311            | São Tomé und Príncipe .....                     | -               | -              | x               | 19                      | 21             | 100,0           |
| 314            | Gabun .....                                     | 387             | 149            | -33,9           | 2 099                   | 1 238          | .               |
| 318            | Republik Kongo .....                            | 41              | 68             | 28,8            | 131                     | 246            | -18,4           |
| 322            | Demokratische Republik Kongo .....              | 1 258           | 2 428          | 255,6           | 1 774                   | 4 090          | 176,3           |
| 324            | Ruanda .....                                    | 59              | 202            | -33,4           | 62                      | 234            | -47,5           |
| 328            | Burundi .....                                   | 11              | 81             | -49,8           | 150                     | 460            | -21,3           |
| 329            | St. Helena und zugehörige Gebiete .....         | -               | -              | x               | -                       | -              | x               |
| 330            | Angola .....                                    | 533             | 922            | -71,9           | 595                     | 1 291          | -69,1           |
| 334            | Äthiopien .....                                 | 208             | 464            | -90,2           | 1 090                   | 2 370          | -65,2           |
| 336            | Eritrea .....                                   | 2               | 39             | .               | 115                     | 153            | -13,3           |
| 338            | Dschibuti .....                                 | 21              | 52             | 20,2            | 57                      | 154            | 118,7           |
| 342            | Somalia .....                                   | 17 646          | 675            | .               | 51 122                  | 1 928          | .               |
| 346            | Kenia .....                                     | 2 614           | 3 056          | 156,4           | 4 504                   | 5 394          | 82,7            |
| 350            | Uganda .....                                    | 819             | 691            | 5,7             | 858                     | 1 070          | -58,3           |
| 352            | Vereinigte Republik Tansania .....              | 4 778           | 4 760          | 152,3           | 6 860                   | 5 607          | 92,2            |
| 355            | Seychellen und zugehörige Gebiete .....         | 171             | 50             | 1,3             | 174                     | 60             | -62,9           |
| 357            | Britisches Territorium im Indischen Ozean ..... | -               | -              | x               | -                       | -              | x               |
| 366            | Mosambik .....                                  | 423             | 796            | 13,0            | 621                     | 1 115          | -4,0            |
| 370            | Madagaskar .....                                | 250             | 335            | -46,9           | 428                     | 502            | -46,3           |
| 373            | Mauritius .....                                 | 837             | 1 674          | -16,5           | 2 170                   | 3 342          | -4,7            |
| 375            | Komoren .....                                   | 217             | 35             | .               | 219                     | 61             | -11,4           |
| 378            | Sambia .....                                    | 638             | 593            | 184,5           | 816                     | 895            | 265,2           |
| 382            | Simbabwe .....                                  | 222             | 115            | 103,8           | 234                     | 193            | -2,5            |
| 386            | Malawi .....                                    | 23              | 176            | -2,3            | 28                      | 214            | -25,1           |
| 388            | Südafrika .....                                 | 72 718          | 67 047         | -17,2           | 129 684                 | 121 528        | -27,1           |
| 389            | Namibia .....                                   | 160             | 268            | -39,4           | 419                     | 367            | -74,3           |
| 391            | Botsuana .....                                  | 5               | 90             | -40,8           | 53                      | 312            | 32,8            |
| 393            | Swasiland .....                                 | 97              | 133            | 273,8           | 126                     | 229            | 257,5           |
| 395            | Lesotho .....                                   | 5               | 95             | .               | 46                      | 124            | .               |
| 020            | Ceuta .....                                     | 31              | 304            | .               | 45                      | 326            | 240,4           |
| 023            | Melilla .....                                   | 51              | 182            | .               | 52                      | 183            | .               |
|                | <b>Zusammen</b>                                 | <b>261 505</b>  | <b>191 076</b> | <b>-6,1</b>     | <b>472 516</b>          | <b>329 196</b> | <b>-23,3</b>    |
|                | <u>Nachrichtlich:</u>                           |                 |                |                 |                         |                |                 |
|                | Afrika zusammen, ohne Ceuta und Melilla .....   | <b>261 423</b>  | <b>190 590</b> | <b>-6,3</b>     | <b>472 419</b>          | <b>328 687</b> | <b>-23,4</b>    |

<sup>1)</sup> Veränderungsrate der Ausfuhr in Euro zum Vorjahresmonat. - <sup>2)</sup> Veränderungsrate der Ausfuhr in Euro zum Vorjahreszeitraum.

## Noch: 4a. Ausfuhr Bayerns nach Erdteilen, Bestimmungsländern und Ländergruppen

| Nr. des Landes | Erdteil<br>Bestimmungsland<br>Ländergruppe | Ausfuhr          |                  |                 |                         |                  |                 |
|----------------|--|------------------|------------------|-----------------|-------------------------|------------------|-----------------|
|                |  | im Februar 2021  |                  |                 | Januar bis Februar 2021 |                  |                 |
|                |  | dt=100 KG        | 1 000 EUR        | % <sup>1)</sup> | dt=100 KG               | 1 000 EUR        | % <sup>2)</sup> |
| <b>AMERIKA</b> |  |                  |                  |                 |                         |                  |                 |
| 400            | Vereinigte Staaten .....                   | 1 099 264        | 1 381 391        | -14,4           | 2 004 611               | 2 653 045        | -16,6           |
| 404            | Kanada .....                               | 87 817           | 104 658          | -22,6           | 162 326                 | 185 990          | -32,3           |
| 406            | Grönland .....                             | 0                | 25               | -51,6           | 39                      | 34               | -47,6           |
| 408            | St. Pierre und Miquelon .....              | 0                | 4                | 5,6             | 0                       | 7                | 8,9             |
| 412            | Mexiko .....                               | 140 739          | 144 024          | 6,9             | 263 036                 | 264 771          | -7,0            |
| 413            | Bermuda .....                              | 33               | 594              | 39,1            | 65                      | 697              | 47,3            |
| 416            | Guatemala .....                            | 2 801            | 2 884            | 77,3            | 4 993                   | 5 280            | 47,0            |
| 421            | Belize .....                               | 32               | 35               | 40,7            | 35                      | 45               | 68,0            |
| 424            | Honduras .....                             | 1 639            | 2 461            | 84,9            | 3 480                   | 5 564            | 4,4             |
| 428            | El Salvador .....                          | 947              | 1 091            | -6,0            | 1 899                   | 2 311            | -8,2            |
| 432            | Nicaragua .....                            | 530              | 1 199            | 72,9            | 780                     | 1 960            | 16,2            |
| 436            | Costa Rica .....                           | 2 082            | 2 215            | -43,0           | 4 001                   | 3 404            | -48,6           |
| 442            | Panama (einschl. ehem. Kanalzone) .....    | 1 361            | 1 819            | 29,9            | 3 254                   | 3 990            | 40,9            |
| 446            | Anguilla .....                             | -                | -                | x               | -                       | -                | -100,0          |
| 448            | Kuba .....                                 | 1 628            | 647              | 5,9             | 3 576                   | 1 232            | -45,2           |
| 449            | St. Kitts und Nevis .....                  | 0                | 1                | -99,4           | 2                       | 9                | -95,8           |
| 452            | Haiti .....                                | 633              | 551              | 44,0            | 661                     | 752              | -56,0           |
| 453            | Bahamas .....                              | 609              | 102              | -89,7           | 1 389                   | 272              | -78,1           |
| 454            | Turks- und Caicosinseln .....              | -                | -                | x               | -                       | -                | x               |
| 456            | Dominikanische Republik .....              | 2 607            | 1 507            | -11,5           | 3 427                   | 2 565            | -4,0            |
| 457            | Amerikanische Jungferninseln .....         | -                | -                | -100,0          | 0                       | 2                | -91,1           |
| 459            | Antigua und Barbuda .....                  | 30               | 32               | .               | 31                      | 35               | .               |
| 460            | Dominica .....                             | 9                | 25               | .               | 9                       | 25               | .               |
| 463            | Kaimaninseln .....                         | 48               | 515              | 59,5            | 101                     | 1 094            | 146,2           |
| 464            | Jamaika .....                              | 385              | 329              | -39,0           | 590                     | 822              | -39,1           |
| 465            | St. Lucia .....                            | 23               | 35               | .               | 55                      | 96               | 85,2            |
| 467            | St. Vincent und die Grenadinen .....       | 17               | 16               | -49,6           | 20                      | 33               | -69,3           |
| 468            | Britische Jungferninseln .....             | -                | -                | x               | -                       | -                | -100,0          |
| 469            | Barbados .....                             | 3                | 10               | -88,8           | 56                      | 70               | -50,2           |
| 470            | Montserrat .....                           | -                | -                | x               | -                       | -                | -100,0          |
| 472            | Trinidad und Tobago .....                  | 456              | 882              | 10,7            | 1 724                   | 4 659            | 294,1           |
| 473            | Grenada (einschl. südl. Grenadinen) .....  | 6                | 13               | 17,4            | 210                     | 35               | 194,4           |
| 474            | Aruba .....                                | 5                | 34               | -74,8           | 25                      | 101              | -47,3           |
| 475            | Bonaire, Sint Eustatius und Saba .....     | 0                | 1                | -98,0           | 0                       | 1                | -98,0           |
| 477            | Curaçao .....                              | 20               | 26               | -75,0           | 110                     | 81               | -51,0           |
| 479            | Sint Maarten (niederländischer Teil) ..... | 1                | 4                | -92,6           | 7                       | 19               | -83,6           |
| 480            | Kolumbien .....                            | 20 596           | 15 655           | 10,9            | 36 694                  | 31 884           | 11,6            |
| 481            | St. Barthélemy .....                       | 0                | 0                | -91,3           | 0                       | 1                | -89,8           |
| 484            | Venezuela .....                            | 447              | 980              | .               | 448                     | 1 009            | .               |
| 488            | Guyana .....                               | 72               | 109              | .               | 255                     | 559              | .               |
| 492            | Suriname .....                             | 58 171           | 1 369            | .               | 58 341                  | 1 525            | .               |
| 500            | Ecuador .....                              | 3 137            | 3 297            | -64,4           | 8 467                   | 8 143            | -32,8           |
| 504            | Peru .....                                 | 11 503           | 8 304            | -54,6           | 22 917                  | 15 939           | -38,4           |
| 508            | Brasilien .....                            | 129 240          | 109 633          | -5,4            | 241 834                 | 205 680          | -7,8            |
| 512            | Chile .....                                | 27 062           | 17 228           | -23,6           | 54 804                  | 36 690           | -4,1            |
| 516            | Bolivien .....                             | 315              | 695              | -42,7           | 1 029                   | 1 070            | -55,2           |
| 520            | Paraguay .....                             | 2 307            | 1 263            | -38,7           | 3 622                   | 2 227            | -31,1           |
| 524            | Uruguay .....                              | 1 265            | 1 530            | 13,5            | 4 207                   | 3 412            | -5,6            |
| 528            | Argentinien .....                          | 21 797           | 12 773           | -11,3           | 46 356                  | 26 208           | -13,9           |
| 529            | Falklandinseln .....                       | 6                | 6                | 100,0           | 6                       | 7                | 100,0           |
|                | <b>Zusammen</b>                            | <b>1 619 645</b> | <b>1 819 973</b> | <b>-13,3</b>    | <b>2 939 491</b>        | <b>3 473 357</b> | <b>-16,2</b>    |
|                | dar. NAFTA .....                           | <b>1 327 821</b> | <b>1 630 073</b> | <b>-13,5</b>    | <b>2 429 974</b>        | <b>3 103 806</b> | <b>-17,0</b>    |

<sup>1)</sup> Veränderungsrate der Ausfuhr in Euro zum Vorjahresmonat. - <sup>2)</sup> Veränderungsrate der Ausfuhr in Euro zum Vorjahreszeitraum.

## Noch: 4a. Ausfuhr Bayerns nach Erdteilen, Bestimmungsländern und Ländergruppen

| Nr. des Landes | Erdteil<br>Bestimmungsland<br>Ländergruppe   | Ausfuhr          |                  |                 |                         |                  |                 |
|----------------|--|------------------|------------------|-----------------|-------------------------|------------------|-----------------|
|                |  | im Februar 2021  |                  |                 | Januar bis Februar 2021 |                  |                 |
|                |  | dt=100 KG        | 1 000 EUR        | % <sup>1)</sup> | dt=100 KG               | 1 000 EUR        | % <sup>2)</sup> |
| <b>ASIEN</b>   |  |                  |                  |                 |                         |                  |                 |
| 604            | Libanon .....  | 4 864            | 2 711            | 23,2            | 7 608                   | 5 796            | 31,5            |
| 608            | Arabische Republik Syrien .....  | 1 048            | 565              | -10,9           | 1 881                   | 834              | -6,5            |
| 612            | Irak .....   | 9 316            | 4 067            | -35,2           | 12 999                  | 9 048            | -20,8           |
| 616            | Islamische Republik Iran .....   | 6 659            | 8 444            | -5,5            | 10 940                  | 12 585           | -23,9           |
| 624            | Israel .....   | 107 252          | 66 870           | 39,2            | 187 004                 | 113 318          | 23,5            |
| 625            | Besetzte palästinensische Gebiete .....  | 265              | 1 457            | .               | 345                     | 1 748            | 240,5           |
| 626            | Timor-Leste (ehem. Osttimor) .....   | -                | -                | x               | -                       | -                | x               |
| 628            | Jordanien .....  | 25 465           | 5 111            | -12,4           | 57 166                  | 10 722           | 15,3            |
| 632            | Saudi-Arabien .....  | 50 065           | 51 211           | -12,0           | 88 202                  | 86 139           | -14,7           |
| 636            | Kuwait .....   | 17 521           | 10 649           | 17,9            | 27 119                  | 18 144           | 2,4             |
| 640            | Bahrain .....  | 9 045            | 2 760            | -44,3           | 19 530                  | 8 963            | -10,1           |
| 644            | Katar .....  | 19 816           | 12 151           | 7,7             | 31 546                  | 19 327           | -15,5           |
| 647            | Vereinigte Arabische Emirate .....   | 123 145          | 41 556           | -40,2           | 208 418                 | 82 656           | -42,2           |
| 649            | Oman .....   | 11 434           | 6 586            | -47,4           | 37 867                  | 12 352           | -38,2           |
| 653            | Jemen .....  | 1 084            | 584              | .               | 1 126                   | 713              | 15,7            |
| 660            | Afghanistan .....  | 1 968            | 330              | 4,4             | 5 100                   | 765              | 25,4            |
| 662            | Pakistan .....   | 31 056           | 8 483            | -11,0           | 58 529                  | 16 981           | -27,6           |
| 664            | Indien .....   | 168 237          | 139 888          | 8,7             | 346 517                 | 244 596          | -5,8            |
| 666            | Bangladesch .....  | 9 341            | 10 436           | 127,7           | 14 262                  | 15 577           | -11,6           |
| 667            | Malediven .....  | 279              | 136              | -44,8           | 478                     | 248              | -59,8           |
| 669            | Sri Lanka .....  | 5 087            | 1 986            | -33,7           | 8 720                   | 3 360            | -40,4           |
| 672            | Nepal .....  | 55               | 263              | -48,6           | 72                      | 404              | -33,7           |
| 675            | Bhutan .....   | 9                | 67               | -80,6           | 56                      | 124              | -73,1           |
| 676            | Myanmar .....  | 3 845            | 2 429            | 28,5            | 13 865                  | 4 982            | 14,1            |
| 680            | Thailand .....   | 58 520           | 60 184           | 2,7             | 126 504                 | 117 715          | -7,1            |
| 684            | Demokratische Volksrepublik Laos .....   | 147              | 342              | 76,3            | 268                     | 705              | 95,3            |
| 690            | Vietnam .....  | 56 644           | 30 644           | -4,2            | 111 947                 | 62 960           | -3,4            |
| 696            | Kambodscha .....   | 2 580            | 3 375            | -22,2           | 5 557                   | 9 252            | 54,7            |
| 700            | Indonesien .....   | 30 451           | 30 633           | 24,0            | 57 804                  | 51 355           | -13,8           |
| 701            | Malaysia .....   | 39 627           | 104 614          | -18,4           | 81 399                  | 210 064          | -19,9           |
| 703            | Brunei Darussalam .....  | 130              | 171              | -82,5           | 161                     | 215              | -78,7           |
| 706            | Singapur .....   | 53 820           | 93 777           | -11,3           | 103 189                 | 186 007          | -1,3            |
| 708            | Philippinen .....  | 12 144           | 15 569           | -58,0           | 25 029                  | 29 051           | -50,4           |
| 716            | Mongolei .....   | 1 013            | 1 770            | -30,5           | 1 978                   | 3 212            | -17,1           |
| 720            | Volksrepublik China .....  | 942 730          | 1 496 231        | 38,0            | 1 814 121               | 2 790 454        | 23,5            |
| 724            | Demokratische Volksrepublik Korea .....  | -                | -                | x               | -                       | -                | x               |
| 728            | Republik Korea .....   | 196 912          | 291 946          | -27,6           | 356 688                 | 528 307          | -24,2           |
| 732            | Japan .....  | 174 093          | 245 581          | -6,8            | 347 103                 | 440 593          | -16,8           |
| 736            | Taiwan .....   | 60 636           | 116 679          | -14,0           | 122 726                 | 230 197          | -10,8           |
| 740            | Hongkong .....   | 27 605           | 56 551           | 2,8             | 50 462                  | 111 518          | 1,3             |
| 743            | Macau .....  | 84               | 641              | -23,5           | 88                      | 764              | -27,5           |
| 076            | Georgien .....   | 2 811            | 2 333            | -46,7           | 6 051                   | 4 271            | -44,9           |
| 077            | Armenien .....   | 2 064            | 1 571            | -1,6            | 4 054                   | 2 557            | -0,6            |
| 078            | Aserbaidshjan .....  | 5 407            | 2 037            | -39,6           | 9 255                   | 4 062            | -42,3           |
| 079            | Kasachstan .....   | 7 430            | 8 046            | -17,1           | 12 764                  | 13 896           | -18,8           |
| 080            | Turkmenistan .....   | 676              | 1 540            | -62,5           | 1 223                   | 2 917            | -51,9           |
| 081            | Usbekistan .....   | 2 154            | 3 010            | -59,6           | 3 518                   | 6 612            | -47,6           |
| 082            | Tadschikistan .....  | 180              | 97               | -51,3           | 295                     | 1 151            | 250,0           |
| 083            | Kirgisistan .....  | 831              | 455              | -33,8           | 1 255                   | 698              | -61,2           |
|                | <b>Zusammen</b>  | <b>2 285 547</b> | <b>2 946 538</b> | <b>6,9</b>      | <b>4 382 791</b>        | <b>5 477 915</b> | <b>0,6</b>      |
|                | dar. ASEAN .....   | <b>257 908</b>   | <b>341 738</b>   | <b>-13,2</b>    | <b>525 724</b>          | <b>672 306</b>   | <b>-13,0</b>    |
|                | <u>Nachrichtlich:</u>  |                  |                  |                 |                         |                  |                 |
|                | Asien zusammen, ohne Georgien, Armenien<br>Aserbaidshjan, Kasachstan, Turkmenistan,<br>Usbekistan, Tadschikistan und Kirgisistan ..... | <b>2 263 994</b> | <b>2 927 449</b> | <b>7,5</b>      | <b>4 344 375</b>        | <b>5 441 750</b> | <b>1,0</b>      |

<sup>1)</sup> Veränderungsrate der Ausfuhr in Euro zum Vorjahresmonat. - <sup>2)</sup> Veränderungsrate der Ausfuhr in Euro zum Vorjahreszeitraum.

## Noch: 4a. Ausfuhr Bayerns nach Erdteilen, Bestimmungsländern und Ländergruppen

| Nr. des Landes               | Erdteil<br>Bestimmungsland<br>Ländergruppe         | Ausfuhr           |                   |                 |                         |                   |                 |
|------------------------------|--|-------------------|-------------------|-----------------|-------------------------|-------------------|-----------------|
|                              |  | im Februar 2021   |                   |                 | Januar bis Februar 2021 |                   |                 |
|                              |  | dt=100 KG         | 1 000 EUR         | % <sup>1)</sup> | dt=100 KG               | 1 000 EUR         | % <sup>2)</sup> |
| <b>AUSTRALIEN - OZEANIEN</b> |  |                   |                   |                 |                         |                   |                 |
| 800                          | Australien .....                                   | 117 436           | 112 531           | -10,5           | 228 763                 | 212 202           | -9,0            |
| 801                          | Papua-Neuguinea .....                              | 25                | 103               | -41,7           | 28                      | 146               | -41,1           |
| 803                          | Nauru .....  | -                 | -                 | x               | -                       | -                 | x               |
| 804                          | Neuseeland .....                                   | 16 450            | 15 984            | 15,6            | 33 969                  | 25 557            | 2,4             |
| 806                          | Salomonen .....                                    | -                 | -                 | -100,0          | -                       | -                 | -100,0          |
| 807                          | Tuvalu .....                                       | -                 | -                 | x               | -                       | -                 | x               |
| 809                          | Neukaledonien und zugehörige Gebiete .....         | 277               | 132               | 82,1            | 506                     | 357               | -1,6            |
| 811                          | Wallis und Futuna .....                            | -                 | -                 | x               | -                       | -                 | x               |
| 812                          | Kiribati .....                                     | -                 | -                 | x               | -                       | -                 | -100,0          |
| 813                          | Pitcairinseln .....                                | -                 | -                 | x               | -                       | -                 | x               |
| 815                          | Fidschi .....                                      | 84                | 198               | .               | 84                      | 200               | -8,0            |
| 816                          | Vanuatu .....                                      | -                 | -                 | x               | 8                       | 4                 | 90,8            |
| 817                          | Tonga .....  | -                 | -                 | x               | -                       | -                 | x               |
| 819                          | Samoa .....  | -                 | -                 | x               | -                       | -                 | x               |
| 820                          | Nördliche Marianen .....                           | 0                 | 1                 | 100,0           | 0                       | 1                 | 100,0           |
| 822                          | Französisch-Polynesien .....                       | 342               | 97                | -50,8           | 471                     | 165               | -33,8           |
| 823                          | Föderierte Staaten von Mikronesien .....           | -                 | -                 | x               | -                       | -                 | -100,0          |
| 824                          | Marshallinseln .....                               | -                 | 2                 | 100,0           | -                       | 2                 | -79,3           |
| 825                          | Palau .....  | 0                 | 3                 | 100,0           | 0                       | 5                 | 100,0           |
| 830                          | Amerikanisch-Samoa .....                           | -                 | -                 | x               | -                       | -                 | x               |
| 831                          | Guam .....   | 62                | 98                | -12,9           | 223                     | 430               | 68,3            |
| 832                          | Kleinere Amerikanische Überseeinseln .....         | -                 | -                 | x               | -                       | -                 | -100,0          |
| 833                          | Kokosinseln (Keelinginseln) .....                  | -                 | -                 | x               | -                       | -                 | -100,0          |
| 834                          | Weihnachtsinsel .....                              | -                 | -                 | x               | -                       | -                 | x               |
| 835                          | Heard und McDonaldinseln .....                     | -                 | -                 | x               | -                       | -                 | x               |
| 836                          | Norfolkinsel .....                                 | -                 | -                 | x               | -                       | -                 | x               |
| 837                          | Cookinseln .....                                   | -                 | -                 | x               | -                       | -                 | x               |
| 838                          | Niue .....   | -                 | -                 | x               | -                       | -                 | x               |
| 839                          | Tokelau .....                                      | -                 | -                 | x               | 0                       | 17                | 100,0           |
| 891                          | Antarktis .....                                    | -                 | -                 | x               | -                       | -                 | x               |
| 892                          | Bouvetinsel .....                                  | -                 | -                 | x               | -                       | -                 | x               |
| 893                          | Südgeorgien und die Südlichen Sandwichinseln ..... | -                 | -                 | x               | -                       | -                 | x               |
| 894                          | Französische Südgebiete .....                      | 18                | 61                | .               | 27                      | 96                | -61,8           |
|                              | <b>Zusammen</b>                                    | <b>134 695</b>    | <b>129 212</b>    | <b>-7,9</b>     | <b>264 080</b>          | <b>239 181</b>    | <b>-8,0</b>     |
| 950                          | Schiffs- und Flugzeugbedarf .....                  | 284               | 458               | -59,4           | 544                     | 1 388             | -47,0           |
| 953                          | Hohe See .....                                     | -                 | -                 | x               | -                       | -                 | x               |
| 958                          | Nicht ermittelte Länder und Gebiete .....          | -                 | -                 | x               | 22                      | 299               | 100,0           |
|                              | <b>Zusammen</b>                                    | <b>284</b>        | <b>458</b>        | <b>-59,4</b>    | <b>565</b>              | <b>1 687</b>      | <b>-35,6</b>    |
|                              | <b>Insgesamt</b>                                   | <b>33 428 967</b> | <b>15 324 542</b> | <b>-1,3</b>     | <b>62 323 100</b>       | <b>28 377 044</b> | <b>-5,9</b>     |
|                              | <b>BRIC</b> .....                                  | <b>1 656 289</b>  | <b>2 008 806</b>  | <b>26,6</b>     | <b>3 136 384</b>        | <b>3 700 089</b>  | <b>15,2</b>     |
|                              | <b>BRICS</b> .....                                 | <b>1 729 007</b>  | <b>2 075 852</b>  | <b>24,5</b>     | <b>3 266 069</b>        | <b>3 821 617</b>  | <b>13,1</b>     |

<sup>1)</sup> Veränderungsrate der Ausfuhr in Euro zum Vorjahresmonat. - <sup>2)</sup> Veränderungsrate der Ausfuhr in Euro zum Vorjahreszeitraum.

Abb. 5

### Einfuhr Bayerns im Februar 2021 nach ausgewählten Warenuntergruppen in Milliarden Euro



Abb. 6

### Einfuhr Bayerns im Februar 2021 nach ausgewählten Ursprungsländern in Milliarden Euro

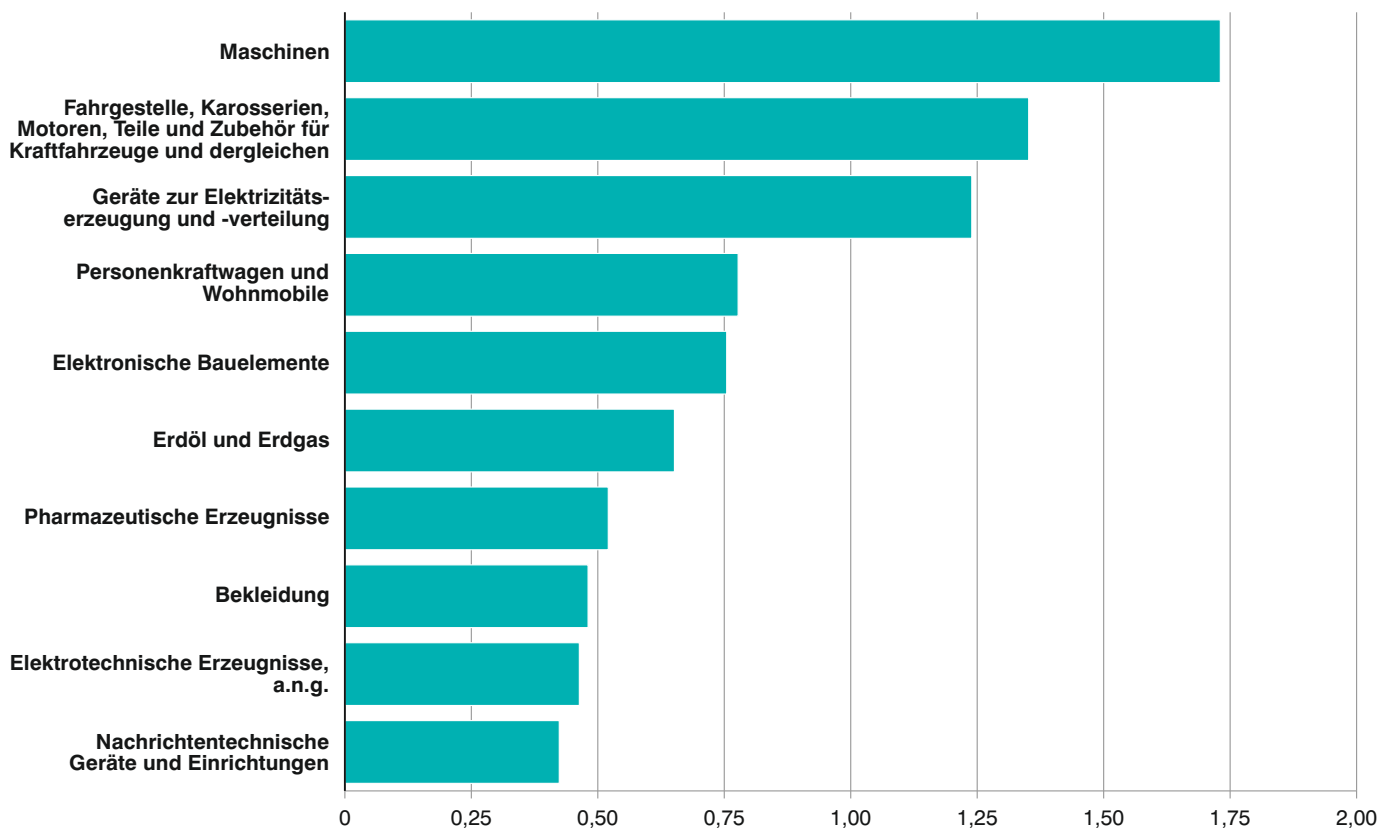
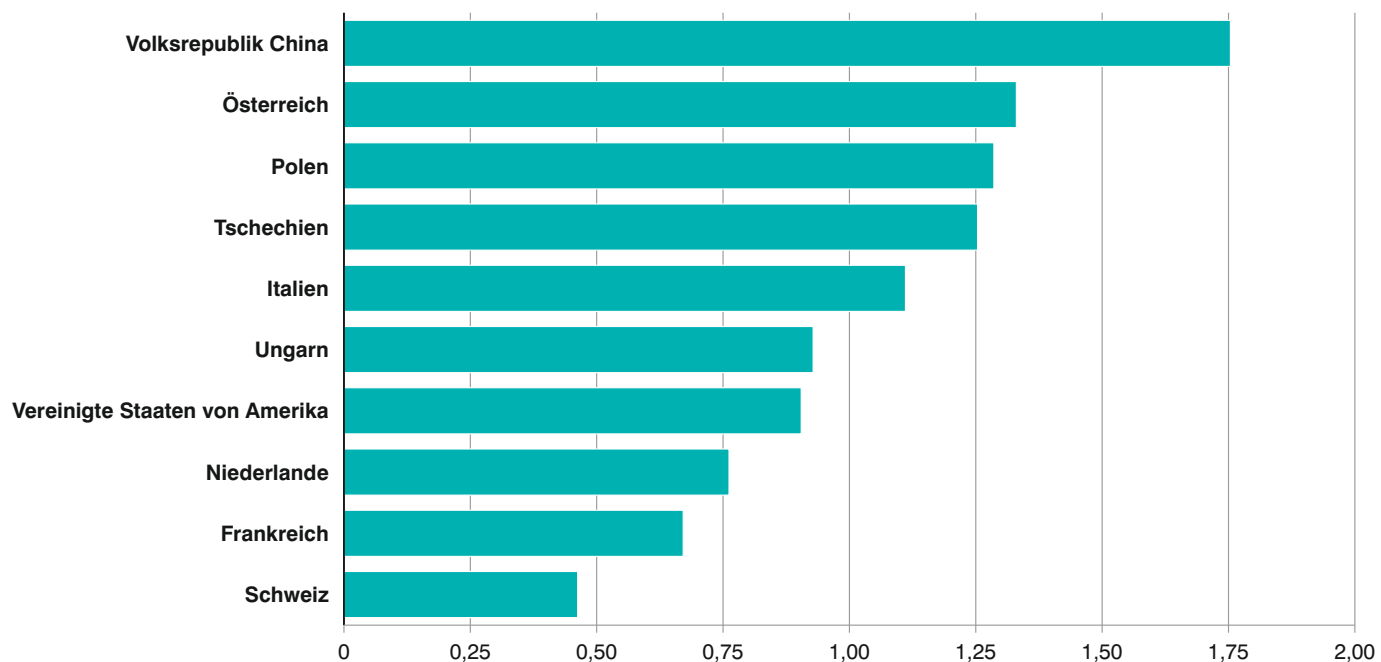

## 1b. Entwicklung der Einfuhr Bayerns

| Lfd. Nr.  | Jahr Monat               | Einfuhr insgesamt | Ernährungswirtschaft        |                      |                                      |              |            |
|---|--------------------------|-------------------|-----------------------------|----------------------|--------------------------------------|--------------|------------|
|   |                          |                   | Lebende Tiere <sup>1)</sup> | Nahrungsmittel       |                                      | Genussmittel | zusammen   |
|   |                          |                   |                             | tierischen Ursprungs | pflanzlichen Ursprungs <sup>2)</sup> |              |            |
| 1 000 Euro  |                          |                   |                             |                      |                                      |              |            |
| 1   | 2000 .....               | 85 033 916        | 26 501                      | 1 198 090            | 2 457 560                            | 683 849      | 4 365 999  |
| 2   | 2001 .....               | 89 765 445        | 15 479                      | 1 391 505            | 2 570 333                            | 728 102      | 4 705 419  |
| 3   | 2002 .....               | 85 725 937        | 20 861                      | 1 257 809            | 2 722 455                            | 696 773      | 4 697 897  |
| 4   | 2003 .....               | 87 489 495        | 22 521                      | 1 380 982            | 2 893 595                            | 706 017      | 5 003 115  |
| 5   | 2004 .....               | 93 975 640        | 24 997                      | 1 507 596            | 2 794 588                            | 708 025      | 5 035 206  |
| 6   | 2005 .....               | 99 242 471        | 34 496                      | 1 704 438            | 2 976 732                            | 807 506      | 5 523 172  |
| 7   | 2006 .....               | 115 935 077       | 39 162                      | 1 743 860            | 3 238 600                            | 869 678      | 5 891 300  |
| 8   | 2007 .....               | 123 754 913       | 39 455                      | 1 936 069            | 3 640 050                            | 880 147      | 6 495 721  |
| 9   | 2008 .....               | 129 468 096       | 51 732                      | 2 035 829            | 3 952 956                            | 787 886      | 6 828 404  |
| 10  | 2009 .....               | 107 290 529       | 44 841                      | 1 983 400            | 3 794 863                            | 789 461      | 6 612 565  |
| 11  | 2010 .....               | 129 429 457       | 43 487                      | 2 089 108            | 4 147 044                            | 815 919      | 7 095 558  |
| 12  | 2011 .....               | 145 679 686       | 49 511                      | 2 298 620            | 4 367 763                            | 904 832      | 7 620 725  |
| 13  | 2012 .....               | 147 591 330       | 62 045                      | 2 463 898            | 4 275 756                            | 862 622      | 7 664 319  |
| 14  | 2013 .....               | 146 767 114       | 69 358                      | 2 697 736            | 4 672 597                            | 844 487      | 8 284 179  |
| 15  | 2014 .....               | 150 303 646       | 71 034                      | 2 738 399            | 4 715 481                            | 804 165      | 8 329 080  |
| 16  | 2015 .....               | 161 522 630       | 54 437                      | 2 684 694            | 5 385 274                            | 939 514      | 9 063 919  |
| 17  | 2016 .....               | 166 208 122       | 65 225                      | 2 763 630            | 5 466 698                            | 1 034 003    | 9 329 557  |
| 18  | 2017 .....               | 179 362 247       | 66 772                      | 3 000 102            | 5 631 924                            | 1 303 986    | 10 002 781 |
| 19  | 2018 .....               | 188 784 473       | 70 042                      | 2 970 873            | 5 529 975                            | 1 319 000    | 9 889 890  |
| 20  | 2019 .....               | 192 841 070       | 60 004                      | 3 113 734            | 5 859 890                            | 1 175 968    | 10 209 597 |
| 21  | 2020 <sup>3)</sup> ..... | 180 258 403       | 69 856                      | 3 067 130            | 6 049 628                            | 1 231 986    | 10 418 600 |
| <b>2020<sup>3)</sup></b>                                    |                          |                   |                             |                      |                                      |              |            |
| 22  | Januar .....             | 16 239 413        | 5 148                       | 253 579              | 457 213                              | 84 712       | 800 652    |
| 23  | Februar .....            | 15 231 852        | 4 370                       | 251 784              | 520 574                              | 72 485       | 849 213    |
| 24  | März .....               | 15 772 304        | 5 391                       | 287 384              | 548 655                              | 98 292       | 939 722    |
| 25  | April .....              | 11 054 249        | 5 499                       | 242 713              | 530 278                              | 91 823       | 870 313    |
| 26  | Mai .....                | 12 009 895        | 5 924                       | 226 663              | 506 371                              | 95 058       | 834 016    |
| 27  | Juni .....               | 14 099 223        | 6 073                       | 254 316              | 493 805                              | 108 892      | 863 086    |
| 28  | Juli .....               | 15 370 034        | 5 875                       | 252 730              | 522 134                              | 92 935       | 873 674    |
| 29  | August .....             | 13 722 655        | 6 465                       | 250 232              | 490 252                              | 89 413       | 836 362    |
| 30  | September .....          | 16 204 082        | 6 859                       | 248 713              | 504 126                              | 127 771      | 887 470    |
| 31  | Oktober .....            | 17 331 029        | 5 984                       | 281 149              | 514 825                              | 146 042      | 948 000    |
| 32  | November .....           | 17 617 918        | 6 807                       | 258 042              | 509 207                              | 120 176      | 894 232    |
| 33  | Dezember .....           | 15 605 749        | 5 461                       | 259 825              | 452 188                              | 104 387      | 821 860    |
| <b>2021<sup>3)</sup></b>                                    |                          |                   |                             |                      |                                      |              |            |
| 34  | Januar .....             | 15 676 230        | 5 785                       | 229 842              | 436 256                              | 79 362       | 751 245    |
| 35  | Februar .....            | 16 375 291        | 5 845                       | 222 385              | 468 893                              | 85 582       | 782 705    |
| 36  | März .....               |                   |                             |                      |                                      |              |            |
| 37  | April .....              |                   |                             |                      |                                      |              |            |
| 38  | Mai .....                |                   |                             |                      |                                      |              |            |
| 39  | Juni .....               |                   |                             |                      |                                      |              |            |
| 40  | Juli .....               |                   |                             |                      |                                      |              |            |
| 41  | August .....             |                   |                             |                      |                                      |              |            |
| 42  | September .....          |                   |                             |                      |                                      |              |            |
| 43  | Oktober .....            |                   |                             |                      |                                      |              |            |
| 44  | November .....           |                   |                             |                      |                                      |              |            |
| 45  | Dezember .....           |                   |                             |                      |                                      |              |            |
| Nachrichtlich: Veränderung der Einfuhr in Euro zum ... in % |                          |                   |                             |                      |                                      |              |            |
| 46  | Vormonat .....           | 4,5               | 1,0                         | -3,2                 | 7,5                                  | 7,8          | 4,2        |
| 47  | Vorjahresmonat .....     | 7,5               | 33,8                        | -11,7                | -9,9                                 | 18,1         | -7,8       |

<sup>1)</sup> Einschl. lebende Tiere zu anderen als Ernährungszwecken. - <sup>2)</sup> Einschl. lebende Pflanzen und Erzeugnisse der Ziergärtnerei.

- <sup>3)</sup> Vorläufige Ergebnisse.



nach Warengruppen

| Gewerbliche Wirtschaft |           |             |                |                |             | Rückwaren, Ersatzlieferungen, andere nicht aufgliederbare Warenverkehre | Lfd. Nr. |
|------------------------|-----------|-------------|----------------|----------------|-------------|---|----------|
| Rohstoffe              | Halbwaren | Fertigwaren |                |                | zusammen    |   |          |
|                        |           | insgesamt   | davon          |                |             |   |          |
|                        |           |             | Vorerzeugnisse | Enderzeugnisse |             |   |          |
| 1 000 Euro             |           |             |                |                |             |   |          |
| 5 055 505              | 5 396 758 | 70 215 654  | 7 347 056      | 62 868 598     | 80 667 917  | -   | 1        |
| 7 664 137              | 3 468 077 | 73 927 811  | 6 735 468      | 67 192 343     | 85 060 025  | -   | 2        |
| 6 310 887              | 2 852 160 | 71 864 993  | 6 444 052      | 65 420 941     | 81 028 039  | -   | 3        |
| 7 179 898              | 3 046 878 | 69 893 268  | 6 751 362      | 63 141 906     | 80 120 045  | 2366335   | 4        |
| 7 529 679              | 3 645 544 | 75 152 715  | 7 665 210      | 67 487 505     | 86 327 938  | 2612495   | 5        |
| 9 019 505              | 3 413 551 | 78 702 378  | 8 192 986      | 70 509 392     | 91 135 434  | 2583865   | 6        |
| 12 864 151             | 5 011 180 | 88 366 130  | 9 273 875      | 79 092 255     | 106 241 461 | 3802315   | 7        |
| 11 841 153             | 5 626 947 | 95 900 197  | 10 497 662     | 85 402 535     | 113 368 297 | 3 890 895   | 8        |
| 16 821 217             | 5 988 953 | 95 900 005  | 10 353 396     | 85 546 609     | 118 710 175 | 3 929 516   | 9        |
| 11 297 456             | 3 914 659 | 81 091 380  | 7 990 015      | 73 101 365     | 96 303 496  | 4 374 468   | 10       |
| 14 677 091             | 5 473 634 | 96 918 846  | 10 450 321     | 86 468 524     | 117 069 524 | 5 264 329   | 11       |
| 19 133 082             | 6 558 681 | 106 567 653 | 11 822 837     | 94 744 814     | 132 259 418 | 5 799 540   | 12       |
| 20 162 889             | 6 493 469 | 108 037 366 | 12 089 725     | 95 947 640     | 134 693 726 | 5 233 288   | 13       |
| 19 952 603             | 6 536 325 | 106 544 506 | 11 542 965     | 95 001 541     | 133 033 434 | 5 449 502   | 14       |
| 15 669 600             | 6 190 328 | 114 513 407 | 10 203 009     | 104 310 398    | 136 373 336 | 5 601 231   | 15       |
| 12 545 955             | 6 259 059 | 127 376 815 | 10 065 375     | 117 311 440    | 146 181 829 | 6 276 882   | 16       |
| 10 631 837             | 5 863 816 | 132 386 274 | 9 960 905      | 122 425 371    | 148 881 929 | 7 996 635   | 17       |
| 11 225 379             | 6 661 656 | 143 104 412 | 11 370 397     | 131 734 014    | 160 991 445 | 8 368 017   | 18       |
| 13 720 950             | 6 718 166 | 149 998 075 | 12 345 557     | 137 652 519    | 170 437 191 | 8 457 396   | 19       |
| 14 022 046             | 6 485 270 | 153 665 135 | 11 817 860     | 141 847 273    | 174 172 448 | 8 459 027   | 20       |
| 8 799 921              | 6 049 845 | 146 111 245 | 10 722 590     | 135 388 654    | 160 961 010 | 8 878 795   | 21       |
| 1 228 671              | 584 856   | 12 783 104  | 971 237        | 11 811 866     | 14 596 631  | 842 130   | 22       |
| 964 949                | 531 857   | 12 098 683  | 968 959        | 11 129 725     | 13 595 490  | 787 148   | 23       |
| 718 223                | 992 012   | 12 447 559  | 1 025 099      | 11 422 459     | 14 157 793  | 674 790   | 24       |
| 400 863                | 439 722   | 8 854 586   | 906 098        | 7 948 488      | 9 695 170   | 488 766   | 25       |
| 471 063                | 365 321   | 9 778 578   | 789 619        | 8 988 959      | 10 614 961  | 560 918   | 26       |
| 426 266                | 368 656   | 11 801 992  | 832 062        | 10 969 931     | 12 596 915  | 639 223   | 27       |
| 552 568                | 418 968   | 12 895 333  | 910 565        | 11 984 768     | 13 866 870  | 629 490   | 28       |
| 712 708                | 380 084   | 11 083 165  | 760 231        | 10 322 934     | 12 175 957  | 710 336   | 29       |
| 810 938                | 477 481   | 13 308 491  | 904 432        | 12 404 058     | 14 596 909  | 719 703   | 30       |
| 850 382                | 486 394   | 14 185 531  | 929 540        | 13 255 991     | 15 522 307  | 860 722   | 31       |
| 826 118                | 539 229   | 14 385 343  | 949 752        | 13 435 591     | 15 750 690  | 972 996   | 32       |
| 837 172                | 465 265   | 12 488 880  | 774 996        | 11 713 884     | 13 791 317  | 992 573   | 33       |
| 1 146 943              | 535 081   | 12 144 318  | 851 857        | 11 292 461     | 13 826 342  | 1 098 643   | 34       |
| 731 831                | 610 022   | 13 042 858  | 997 669        | 12 045 189     | 14 384 711  | 1 207 874   | 35       |
|                        |           |             |                |                |             |   | 36       |
|                        |           |             |                |                |             |   | 37       |
|                        |           |             |                |                |             |   | 38       |
|                        |           |             |                |                |             |   | 39       |
|                        |           |             |                |                |             |   | 40       |
|                        |           |             |                |                |             |   | 41       |
|                        |           |             |                |                |             |   | 42       |
|                        |           |             |                |                |             |   | 43       |
|                        |           |             |                |                |             |   | 44       |
|                        |           |             |                |                |             |   | 45       |
| -36,2                  | 14,0      | 7,4         | 17,1           | 6,7            | 4,0         | 9,9   | 46       |
| -24,2                  | 14,7      | 7,8         | 3,0            | 8,2            | 5,8         | 53,4  | 47       |

## 2b. Einfuhr Bayerns nach Warengruppen

| Warengruppe  | Einfuhr<br>im<br>Berichts-<br>monat | Zu- bzw. Abnahme (-)<br>gegenüber |                          | Einfuhr<br>seit<br>Jahres-<br>beginn | Zu- bzw.<br>Abnahme (-)<br>gegenüber<br>Vorjahr |
|--|-------------------------------------|-----------------------------------|--------------------------|--------------------------------------|---|
|  |                                     | Vor-<br>monat                     | Vor-<br>jahres-<br>monat |                                      |   |
|  | 1 000 Euro                          | %                                 |                          | 1 000 Euro                           | %   |
| <b>Einfuhr insgesamt .....</b>   | <b>16 375 291</b>                   | <b>4,5</b>                        | <b>7,5</b>               | <b>32 051 521</b>                    | <b>1,8</b>                                      |
| Ernährungswirtschaft .....   | 782 705                             | 4,2                               | - 7,8                    | 1 533 951                            | - 7,0   |
| Lebende Tiere <sup>1)</sup> .....  | 5 845                               | 1,0                               | 33,8                     | 11 631                               | 22,2  |
| Nahrungsmittel tierischen<br>Ursprungs .....   | 222 385                             | - 3,2                             | - 11,7                   | 452 227                              | - 10,5  |
| Nahrungsmittel pflanz-<br>lichen Ursprungs <sup>2)</sup> .....                           | 468 893                             | 7,5                               | - 9,9                    | 905 149                              | - 7,4   |
| Genussmittel .....   | 85 582                              | 7,8                               | 18,1                     | 164 944                              | 4,9   |
| Gewerbliche Wirtschaft .....   | 14 384 711                          | 4,0                               | 5,8                      | 28 211 052                           | 0,1   |
| Rohstoffe .....  | 731 831                             | - 36,2                            | - 24,2                   | 1 878 775                            | - 14,4  |
| Halbwaren .....  | 610 022                             | 14,0                              | 14,7                     | 1 145 102                            | 2,5   |
| Fertigwaren .....  | 13 042 858                          | 7,4                               | 7,8                      | 25 187 175                           | 1,2   |
| Vorerzeugnisse .....   | 997 669                             | 17,1                              | 3,0                      | 1 849 526                            | - 4,7   |
| Enderzeugnisse .....   | 12 045 189                          | 6,7                               | 8,2                      | 23 337 650                           | 1,7   |
| Rückwaren, Ersatz-<br>lieferungen, andere nicht<br>aufgliederbare<br>Warenverkehre ..... | 1 207 874                           | 9,9                               | 53,4                     | 2 306 517                            | 41,6  |

<sup>1)</sup> Einschl. lebende Tiere zu anderen als Ernährungszwecken. - <sup>2)</sup> Einschl. lebende Pflanzen und Erzeugnisse der Ziergärtnerei.

### 3b. Einfuhr Bayerns nach Warengruppen und Warenuntergruppen

| Nr. der Systematik | Warengruppe<br>Warenuntergruppe  | Einfuhr          |                |                 |                         |                |                 |
|--------------------|--|------------------|----------------|-----------------|-------------------------|----------------|-----------------|
|                    |  | im Februar 2021  |                |                 | Januar bis Februar 2021 |                |                 |
|                    |  | dt=100 KG        | 1 000 EUR      | % <sup>1)</sup> | dt=100 KG               | 1 000 EUR      | % <sup>2)</sup> |
| <b>1-4</b>         | <b>Ernährungswirtschaft</b>  |                  |                |                 |                         |                |                 |
| <b>1</b>           | <b>Lebende Tiere</b>   |                  |                |                 |                         |                |                 |
| 101                | Pferde .....   | 31               | 50             | -46,7           | 80                      | 115            | -2,7            |
| 102                | Rinder .....   | 7 035            | 2 132          | 25,0            | 13 584                  | 4 090          | 36,6            |
| 103                | Schweine .....   | 504              | 86             | -51,1           | 2 770                   | 334            | -40,7           |
| 105                | Schafe .....   | -                | -              | x               | -                       | -              | x               |
| 107                | Hausgeflügel .....   | 17 922           | 2 638          | 57,2            | 40 367                  | 5 256          | 29,8            |
| 109                | lebende Tiere, a.n.g. ....   | 35               | 940            | 31,0            | 62                      | 1 836          | 2,3             |
|                    | <b>Zusammen</b>  | <b>25 526</b>    | <b>5 845</b>   | <b>33,8</b>     | <b>56 864</b>           | <b>11 631</b>  | <b>22,2</b>     |
| <b>2</b>           | <b>Nahrungsmittel tierischen Ursprungs</b>                                   |                  |                |                 |                         |                |                 |
| 201                | Milch und Milcherzeugnisse, ausgenommen Butter und Käse .....                | 1 118 565        | 61 856         | -6,1            | 2 336 681               | 128 638        | -3,1            |
| 202                | Butter und andere Fettstoffe aus der Milch, einschl. Milchstreichfette ..... | 7 752            | 2 914          | -18,4           | 13 470                  | 5 253          | -35,1           |
| 203                | Käse .....   | 173 402          | 87 001         | 0,9             | 336 192                 | 169 881        | -5,2            |
| 204                | Fleisch und Fleischwaren .....   | 105 198          | 43 240         | -34,6           | 227 791                 | 94 390         | -26,1           |
| 206                | Fische und Krebstiere, Weichtiere und andere wirbellose Wassertiere .....    | 23 605           | 14 930         | -18,3           | 43 980                  | 28 343         | -22,0           |
| 208                | tierische Öle und Fette .....  | 8 635            | 1 440          | 4,6             | 26 971                  | 3 227          | 67,6            |
| 209                | Eier, Eiweiß und Eigelb .....  | 14 447           | 3 207          | -19,4           | 28 154                  | 6 445          | -11,2           |
| 211                | Fischmehl, Fleischmehl und ähnliche Erzeugnisse .....                        | 27 180           | 2 475          | 18,4            | 73 815                  | 6 279          | 116,4           |
| 219                | Nahrungsmittel tierischen Ursprungs a.n.g. ....                              | 30 820           | 5 322          | 24,8            | 69 147                  | 9 771          | 8,1             |
|                    | <b>Zusammen</b>  | <b>1 509 606</b> | <b>222 385</b> | <b>-11,7</b>    | <b>3 156 202</b>        | <b>452 227</b> | <b>-10,5</b>    |
| <b>3</b>           | <b>Nahrungsmittel pflanzlichen Ursprungs</b>                                 |                  |                |                 |                         |                |                 |
| 301                | Weizen .....   | 319 230          | 7 161          | 40,0            | 535 078                 | 12 237         | 13,0            |
| 302                | Roggen .....   | 21 976           | 370            | 62,8            | 38 776                  | 672            | -8,5            |
| 303                | Gerste .....   | 101 240          | 1 831          | 11,6            | 155 126                 | 2 825          | 22,8            |
| 304                | Hafer .....  | 15 880           | 565            | -52,6           | 35 917                  | 1 125          | -22,8           |
| 305                | Mais .....   | 100 684          | 7 963          | -23,5           | 140 962                 | 10 632         | -43,8           |
| 308                | Sorghum, Hirse und sonstiges Getreide, ausgenommen Reis .....                | 9 882            | 499            | -43,9           | 13 096                  | 775            | -46,9           |
| 309                | Reis und Reiserzeugnisse .....   | 31 245           | 3 255          | -9,1            | 64 165                  | 6 825          | 2,2             |
| 310                | Getreideerzeugnisse, ausgenommen Reiserzeugnisse .....                       | 104 466          | 5 007          | 3,8             | 190 671                 | 9 314          | 4,5             |
| 315                | Backwaren und andere Zubereitungen aus Getreide .....                        | 172 299          | 38 779         | -10,6           | 338 278                 | 77 045         | -10,1           |
| 316                | Malz .....   | 13 860           | 570            | -19,4           | 30 201                  | 1 241          | -11,8           |
| 320                | Saat- und Pflanzgut, ausgenommen Ölsaaten und sonstigen Samen etc. ....      | 5 816            | 3 463          | -25,7           | 9 178                   | 4 633          | -39,3           |
| 325                | Hülsenfrüchte .....  | 9 825            | 845            | -21,2           | 19 663                  | 1 827          | -9,8            |
| 335                | Grün- und Raufutter .....  | 7 972            | 258            | -45,8           | 32 400                  | 767            | -0,1            |
| 340                | Kartoffeln und Kartoffelerzeugnisse .....                                    | 95 954           | 8 531          | -23,2           | 145 491                 | 13 532         | -38,9           |
| 345                | Gemüse und sonstige Küchengewächse, frisch .....                             | 335 277          | 58 178         | -5,3            | 662 771                 | 115 816        | 1,0             |
| 350                | Frischobst, ausgenommen Südfrüchte .....                                     | 213 833          | 34 777         | -22,4           | 399 652                 | 61 443         | -14,9           |
| 355                | Südfrüchte .....   | 318 736          | 34 481         | -12,3           | 656 579                 | 69 727         | -11,2           |
| 360                | Schalen- und Trockenfrüchte .....  | 29 942           | 13 906         | -28,3           | 66 203                  | 30 682         | -18,6           |
| 370                | Gemüsezubereitungen und Gemüsekonserven .....                                | 184 953          | 22 850         | -4,5            | 342 689                 | 43 488         | -12,5           |
| 372                | Obstzubereitungen und Obstkonserven .....                                    | 86 827           | 14 549         | -1,5            | 183 239                 | 30 838         | -0,6            |
| 375                | Obst- und Gemüsesäfte .....  | 70 089           | 6 672          | -13,1           | 124 037                 | 12 564         | -14,8           |
| 377                | Kakao und Kakaoerzeugnisse .....   | 23 983           | 11 308         | 1,5             | 46 771                  | 22 565         | 1,5             |
| 379                | Gewürze .....  | 15 672           | 7 824          | -22,9           | 36 807                  | 16 633         | -17,0           |
| 381                | Zuckerrüben, Zucker und Zuckererzeugnisse .....                              | 133 622          | 9 287          | -11,3           | 265 795                 | 21 012         | -6,0            |
| 383                | Ölfrüchte .....  | 612 976          | 27 354         | 4,7             | 1 038 172               | 46 756         | -10,8           |
| 385                | pflanzliche Öle und Fette .....  | 96 287           | 15 829         | 4,1             | 174 753                 | 28 568         | -5,5            |
| 389                | Ölkuchen .....   | 433 543          | 13 249         | 29,0            | 824 107                 | 24 995         | 38,8            |
| 393                | Kleie, Abfallerzeugnisse zur Viehfütterung und sonstige Futtermittel .....   | 560 631          | 27 100         | -35,6           | 969 593                 | 60 739         | -3,9            |
| 395                | Nahrungsmittel pflanzlichen Ursprungs, a.n.g. ....                           | 382 770          | 78 788         | 5,6             | 793 903                 | 153 487        | 5,9             |
| 396                | lebende Pflanzen und Erzeugnisse der Ziergärtnerei .....                     | 26 287           | 13 643         | -31,4           | 55 001                  | 22 390         | -35,6           |
|                    | <b>Zusammen</b>  | <b>4 535 759</b> | <b>468 893</b> | <b>-9,9</b>     | <b>8 389 078</b>        | <b>905 149</b> | <b>-7,4</b>     |

<sup>1)</sup> Veränderungsrate der Einfuhr in Euro zum Vorjahresmonat. - <sup>2)</sup> Veränderungsrate der Einfuhr in Euro zum Vorjahreszeitraum.

## Noch: 3b. Einfuhr Bayerns nach Warengruppen und Warenuntergruppen

| Nr. der Systematik | Warengruppe<br>Warenuntergruppe   | Einfuhr           |                |                 |                         |                  |                 |
|--------------------|---|-------------------|----------------|-----------------|-------------------------|------------------|-----------------|
|                    |   | im Februar 2021   |                |                 | Januar bis Februar 2021 |                  |                 |
|                    |   | dt=100 KG         | 1 000 EUR      | % <sup>1)</sup> | dt=100 KG               | 1 000 EUR        | % <sup>2)</sup> |
| <b>4</b>           | <b>Genussmittel</b>   |                   |                |                 |                         |                  |                 |
| 401                | Hopfen .....  | 3 403             | 4 683          | -8,4            | 13 285                  | 14 071           | 12,8            |
| 402                | Kaffee .....  | 4 920             | 3 767          | -25,5           | 9 368                   | 7 442            | -28,0           |
| 403                | Tee und Mate .....  | 9 183             | 2 345          | 22,3            | 13 985                  | 4 396            | 25,8            |
| 411                | Rohtabak und Tabakerzeugnisse .....   | 32 216            | 37 835         | 54,7            | 61 902                  | 69 294           | 33,6            |
| 421                | Bier .....  | 34 070            | 2 152          | 158,7           | 59 406                  | 3 603            | 118,8           |
| 423                | Branntwein .....  | 71 376            | 15 877         | 32,9            | 93 508                  | 24 181           | -23,8           |
| 425                | Wein .....  | 98 844            | 18 923         | -18,3           | 210 047                 | 41 957           | -8,1            |
|                    | <b>Zusammen</b>   | <b>254 012</b>    | <b>85 582</b>  | <b>18,1</b>     | <b>461 500</b>          | <b>164 944</b>   | <b>4,9</b>      |
| <b>1-4</b>         | <b>Ernährungswirtschaft zusammen</b>  | <b>6 324 904</b>  | <b>782 705</b> | <b>-7,8</b>     | <b>12 063 643</b>       | <b>1 533 951</b> | <b>-7,0</b>     |
| <b>5-8</b>         | <b>Gewerbliche Wirtschaft</b>   |                   |                |                 |                         |                  |                 |
| <b>5</b>           | <b>Rohstoffe</b>  |                   |                |                 |                         |                  |                 |
| 502                | Chemiefasern, einschließlich Abfälle,<br>Seidenraupenkokons und Abfallseide .....   | 74 880            | 12 145         | -3,0            | 156 160                 | 23 547           | -10,7           |
| 503                | Wolle und andere Tierhaare,<br>roh oder bearbeitet, Reißwolle .....                 | 5 587             | 4 968          | 16,3            | 10 003                  | 8 085            | 23,2            |
| 504                | Baumwolle, roh oder bearbeitet,<br>Reißbaumwolle, Abfälle .....                     | 2 599             | 438            | 37,9            | 3 479                   | 655              | -8,6            |
| 505                | Flachs, Hanf, Jute, Hartfasern und<br>sonstige pflanzliche Spinnstoffe .....        | 2 236             | 54             | -48,6           | 3 048                   | 115              | -43,9           |
| 506                | Abfälle und Gespinnstwaren,<br>Lumpen und dergleichen .....                         | 4 280             | 120            | 13,8            | 5 925                   | 193              | -25,8           |
| 507                | Felle zu Pelzwerk, roh .....  | -                 | -              | x               | -                       | -                | x               |
| 508                | Felle und Häute, roh, a.n.g. ....   | 17 593            | 1 080          | -63,7           | 38 954                  | 2 309            | -45,7           |
| 511                | Rundholz .....  | 677 757           | 7 047          | -34,5           | 1 449 428               | 14 199           | -29,9           |
| 513                | Rohkautschuk .....  | 43 666            | 7 555          | -8,2            | 84 387                  | 14 958           | -9,2            |
| 516                | Steinkohle und Steinkohlenbriketts .....  | 598 458           | 4 450          | 99,4            | 973 406                 | 7 198            | -41,5           |
| 517                | Braunkohle und Braunkohlenbriketts .....  | -                 | -              | -100,0          | 24 908                  | 174              | -22,5           |
| 518                | Erdöl und Erdgas .....  | 25 553 827        | 651 487        | -26,0           | 70 854 431              | 1 727 335        | -14,6           |
| 519                | Eisenerze .....   | 240               | 10             | -3,4            | 651                     | 23               | 44,3            |
| 520                | Eisen- und manganhaltige Abbrände und Schlacken .....                               | 151 781           | 319            | 103,8           | 392 450                 | 710              | .               |
| 522                | Kupfererze .....  | -                 | -              | x               | -                       | -                | x               |
| 523                | Bleierze .....  | -                 | -              | x               | -                       | -                | x               |
| 524                | Zinkerze .....  | -                 | -              | x               | -                       | -                | x               |
| 526                | Nickelerze .....  | -                 | -              | x               | -                       | -                | x               |
| 528                | Erze und Metallaschen, a.n.g. ....  | 44 474            | 2 281          | 25,3            | 82 719                  | 4 084            | -32,9           |
| 529                | Bauxit und Kryolith .....   | 4 168             | 141            | .               | 5 611                   | 192              | .               |
| 530                | Speisesalz und Industriesalz .....  | 38 270            | 810            | 13,1            | 73 924                  | 1 675            | 8,8             |
| 532                | Steine und Erden, a.n.g. ....   | 913 235           | 10 976         | -12,6           | 2 001 300               | 20 682           | -16,2           |
| 534                | Rohstoffe für chemische Erzeugnisse, a.n.g. ....                                    | 102 354           | 9 477          | -6,7            | 158 990                 | 17 964           | -8,4            |
| 537                | Edelsteine, Schmucksteine und Perlen, roh .....                                     | 135               | 228            | -75,9           | 139                     | 465              | -58,1           |
| 590                | Rohstoffe, auch Abfälle a.n.g. ....   | 899 690           | 18 247         | 10,2            | 1 832 650               | 34 211           | 10,1            |
|                    | <b>Zusammen</b>   | <b>29 135 231</b> | <b>731 831</b> | <b>-24,2</b>    | <b>78 152 561</b>       | <b>1 878 775</b> | <b>-14,4</b>    |
| <b>6</b>           | <b>Halbwaren</b>  |                   |                |                 |                         |                  |                 |
| 602                | Rohseide und Seidengarne,<br>künstliche und synthetische Fäden, auch gezwirnt ..... | 28 602            | 11 097         | 1,4             | 49 287                  | 20 294           | -19,6           |
| 603                | Garne aus Chemiefasern .....  | 6 355             | 3 664          | -22,0           | 12 408                  | 7 164            | -26,5           |
| 604                | Garne aus Wolle oder anderen Tierhaaren .....                                       | 3 925             | 7 357          | -29,3           | 8 052                   | 15 812           | -20,1           |
| 605                | Garne aus Baumwolle .....   | 3 737             | 2 573          | 21,0            | 8 761                   | 5 550            | 27,1            |
| 606                | Garne aus Flachs, Hanf, Jute,<br>Hartfasern und dergleichen .....                   | 500               | 93             | -54,3           | 1 022                   | 262              | -62,1           |
| 607                | Schnittholz .....   | 405 037           | 25 307         | 1,8             | 827 856                 | 48 523           | 2,5             |
| 608                | Halbstoffe aus zellulosehaltigen Faserstoffen .....                                 | 229 120           | 14 828         | 54,7            | 397 749                 | 23 969           | 10,2            |
| 609                | Kautschuk, bearbeitet .....   | 39 686            | 11 125         | 0,8             | 67 952                  | 17 688           | -1,3            |
| 611                | Zement .....  | 49 079            | 548            | 39,0            | 76 287                  | 808              | 13,8            |

<sup>1)</sup> Veränderungsrate der Einfuhr in Euro zum Vorjahresmonat. - <sup>2)</sup> Veränderungsrate der Einfuhr in Euro zum Vorjahreszeitraum.

### Noch: 3b. Einfuhr Bayerns nach Warengruppen und Warenuntergruppen

| Nr. der Systematik | Warengruppe<br>Warenuntergruppe  | Einfuhr          |                |                 |                         |                  |                 |
|--------------------|--|------------------|----------------|-----------------|-------------------------|------------------|-----------------|
|                    |  | im Februar 2021  |                |                 | Januar bis Februar 2021 |                  |                 |
|                    |  | dt=100 KG        | 1 000 EUR      | % <sup>1)</sup> | dt=100 KG               | 1 000 EUR        | % <sup>2)</sup> |
| <b>6</b>           | <b>noch Halbwaren</b>  |                  |                |                 |                         |                  |                 |
| 612                | mineralische Baustoffe, a.n.g. ....  | 352 449          | 14 332         | -23,0           | 607 931                 | 25 968           | -26,7           |
| 641                | Roheisen .....   | 4 653            | 191            | 19,1            | 8 524                   | 337              | -3,4            |
| 642                | Abfälle und Schrott, aus Eisen oder Stahl .....                            | 182 121          | 9 947          | 78,6            | 332 910                 | 16 178           | 46,8            |
| 643                | Ferrolegerungen .....  | 20 372           | 3 805          | 19,1            | 34 462                  | 5 455            | -16,8           |
| 644                | Eisen oder Stahl in Rohformen,<br>Halbzeug aus Eisen oder Stahl .....      | 21 798           | 4 343          | 30,2            | 47 156                  | 8 797            | 19,5            |
| 645                | Aluminium und Aluminiumlegierungen<br>einschl. Abfälle und Schrott .....   | 317 323          | 53 189         | 16,2            | 565 101                 | 94 249           | 1,8             |
| 646                | Kupfer und Kupferlegierungen,<br>einschl. Abfälle und Schrott .....        | 236 433          | 134 695        | 38,6            | 422 014                 | 235 482          | 30,1            |
| 647                | Nickel und Nickellegierungen<br>einschl. Abfälle und Schrott .....         | 3 034            | 3 640          | 193,6           | 3 906                   | 4 792            | 66,6            |
| 648                | Blei und Bleilegerungen,<br>einschl. Abfälle und Schrott .....             | 8 974            | 1 562          | -44,5           | 20 788                  | 3 656            | -33,6           |
| 649                | Zinn und Zinnlegierungen,<br>einschl. Abfälle und Schrott .....            | 1 679            | 3 204          | -27,7           | 3 738                   | 7 021            | -28,0           |
| 650                | Zink und Zinklegierungen<br>einschl. Abfälle und Schrott .....             | 26 863           | 6 387          | -23,8           | 54 195                  | 12 713           | -12,8           |
| 656                | radioaktive Elemente und radioaktive Isotope .....                         | -                | 475            | -28,9           | -                       | 947              | -6,0            |
| 659                | unedle Metalle, a.n.g. ....  | 15 012           | 8 981          | -26,5           | 23 849                  | 14 307           | -38,0           |
| 661                | Fettsäuren, Paraffin, Vaseline und Wachse .....                            | 42 866           | 4 840          | 11,7            | 82 441                  | 8 850            | 2,4             |
| 665                | Koks und Schmelzkoks, aus Stein- oder Braunkohle .....                     | 66 832           | 1 221          | -27,7           | 83 747                  | 1 600            | -41,6           |
| 667                | Rückstände der Erdöl- und Steinkohlenteerdestillation .....                | 24 796           | 437            | -7,1            | 41 229                  | 1 187            | 60,8            |
| 669                | Mineralölerzeugnisse .....   | 640 075          | 40 251         | -25,0           | 1 450 470               | 81 375           | -27,8           |
| 671                | Teer und Teerdestillationserzeugnisse .....                                | 96 882           | 4 820          | -45,9           | 212 141                 | 10 971           | -49,3           |
| 673                | Düngemittel .....  | 785 979          | 18 749         | 10,4            | 1 358 370               | 32 570           | 4,0             |
| 679                | chemische Halbwaren, a.n.g. ....   | 406 858          | 23 741         | -5,9            | 781 831                 | 43 606           | -14,0           |
| 683                | Gold für gewerbliche Zwecke .....  | 1 907            | 84 929         | .               | 5 597                   | 167 130          | 119,4           |
| 690                | Halbwaren, a.n.g. ....   | 75 543           | 109 692        | -17,6           | 164 695                 | 227 836          | -16,6           |
|                    | <b>Zusammen</b>  | <b>4 098 489</b> | <b>610 022</b> | <b>14,7</b>     | <b>7 754 468</b>        | <b>1 145 102</b> | <b>2,5</b>      |
| <b>7</b>           | <b>Fertigwaren - Vorerzeugnisse</b>  |                  |                |                 |                         |                  |                 |
|                    | Gewebe, Gewirke und Gestricke  |                  |                |                 |                         |                  |                 |
| 701                | aus Seide, künstlichen oder synthetischen Fäden .....                      | 13 149           | 9 956          | 3,5             | 24 896                  | 18 528           | -19,0           |
| 702                | aus Chemiefasern .....   | 15 012           | 16 237         | -9,7            | 26 482                  | 30 829           | -17,3           |
| 703                | aus Wolle oder anderen Tierhaaren  | 330              | 695            | -77,7           | 532                     | 1 368            | -72,5           |
| 704                | aus Baumwolle .....  | 7 129            | 6 035          | -4,0            | 10 533                  | 10 146           | -17,3           |
| 705                | aus Flachs, Hanf, Jute, Hartfasern und dergleichen .....                   | 1 561            | 1 312          | 0,4             | 2 504                   | 2 357            | -24,1           |
| 706                | Leder .....  | 1 353            | 3 381          | -62,1           | 2 734                   | 6 303            | -62,6           |
| 707                | Pelzfelle, geegerbt oder zugerichtet .....                                 | 30               | 100            | 55,0            | 156                     | 342              | -11,7           |
| 708                | Papier und Pappe .....   | 979 552          | 63 625         | -12,8           | 1 978 580               | 131 232          | -16,3           |
| 709                | Sperrholz, Span- und Faserplatten,<br>Furnierblätter und dergleichen ..... | 533 512          | 35 496         | -3,0            | 1 109 519               | 75 429           | 5,8             |
| 711                | Glas .....   | 189 193          | 18 579         | 3,8             | 337 472                 | 35 104           | -6,0            |
| 732                | Kunststoffe .....  | 1 189 860        | 201 756        | 15,6            | 2 338 113               | 375 312          | 9,8             |
| 734                | Farben, Lacke und Kitte .....  | 132 862          | 56 301         | 17,1            | 223 603                 | 103 713          | 2,0             |
| 736                | Dextrine, Gelatine und Leime .....   | 45 068           | 9 098          | 12,9            | 88 468                  | 17 370           | 11,9            |
| 738                | Sprengstoffe, Schießbedarf und Zündwaren .....                             | 3 842            | 4 799          | -47,2           | 7 577                   | 9 976            | -46,3           |
| 740                | pharmazeutische Grundstoffe .....  | 21 188           | 125 097        | -19,2           | 48 052                  | 214 693          | -26,5           |
| 749                | chemische Vorerzeugnisse, a.n.g. ....                                      | 908 813          | 147 924        | 13,9            | 1 757 146               | 274 903          | 0,1             |
| 751                | Rohre aus Eisen oder Stahl .....   | 214 328          | 33 917         | 2,2             | 356 154                 | 56 969           | -10,8           |
| 753                | Stäbe und Profile aus Eisen oder Stahl .....                               | 389 318          | 32 319         | 2,0             | 734 333                 | 58 980           | -1,1            |
| 755                | Blech aus Eisen oder Stahl .....   | 988 945          | 81 654         | 3,7             | 1 767 971               | 143 281          | -7,2            |
| 757                | Draht aus Eisen oder Stahl .....   | 128 752          | 14 763         | 4,7             | 263 451                 | 28 983           | 6,0             |
| 759                | Eisenbahnoberbaumaterial .....   | 21 996           | 1 469          | -63,1           | 86 177                  | 5 043            | -17,1           |
| 771                | Halbzeuge aus Kupfer und Kupferlegierungen .....                           | 39 372           | 34 750         | 22,4            | 73 802                  | 62 543           | 14,0            |
| 772                | Halbzeuge aus Aluminium .....  | 210 886          | 67 470         | 8,5             | 399 272                 | 127 282          | 1,6             |

<sup>1)</sup> Veränderungsrate der Einfuhr in Euro zum Vorjahresmonat. - <sup>2)</sup> Veränderungsrate der Einfuhr in Euro zum Vorjahreszeitraum.

### Noch: 3b. Einfuhr Bayerns nach Warengruppen und Warenuntergruppen

| Nr. der Systematik | Warengruppe<br>Warenuntergruppe   | Einfuhr          |                |                 |                         |                  |                 |
|--------------------|---|------------------|----------------|-----------------|-------------------------|------------------|-----------------|
|                    |   | im Februar 2021  |                |                 | Januar bis Februar 2021 |                  |                 |
|                    |   | dt=100 KG        | 1 000 EUR      | % <sup>1)</sup> | dt=100 KG               | 1 000 EUR        | % <sup>2)</sup> |
| <b>7</b>           | <b>noch Fertigwaren - Vorerzeugnisse</b>  |                  |                |                 |                         |                  |                 |
| 779                | Halbzeuge aus unedlen Metallen, a.n.g. ....   | 6 384            | 4 669          | -42,6           | 12 678                  | 8 565            | -50,9           |
| 781                | Halbzeuge aus Edelmetallen .....  | 35               | 24 415         | 252,8           | 81                      | 44 867           | 162,0           |
| 790                | Vorerzeugnisse, a.n.g. ....   | 3 306            | 1 852          | -20,2           | 8 736                   | 5 409            | -18,1           |
|                    | <b>Zusammen</b>   | <b>6 045 774</b> | <b>997 669</b> | <b>3,0</b>      | <b>11 659 025</b>       | <b>1 849 526</b> | <b>-4,7</b>     |
| <b>8</b>           | <b>Fertigwaren - Enderzeugnisse</b>   |                  |                |                 |                         |                  |                 |
|                    | Bekleidung aus Gewirken oder Gestrickten aus  |                  |                |                 |                         |                  |                 |
| 801                | Seide oder Chemiefasern .....   | 28 003           | 100 272        | -1,2            | 56 310                  | 197 808          | -11,3           |
| 802                | Wolle oder anderen Tierhaaren .....   | 887              | 8 487          | -5,9            | 2 190                   | 19 685           | -1,1            |
| 803                | Baumwolle .....   | 45 945           | 135 105        | 19,0            | 92 591                  | 265 292          | 11,4            |
| 804                | Bekleidung aus Seide oder Chemiefasern,<br>ausgenommen aus Gewirken oder Gestrickten .....      | 29 956           | 119 651        | -1,8            | 57 883                  | 232 743          | -10,4           |
| 805                | Bekleidung aus Wolle und anderen Tierhaaren,<br>ausgenommen aus Gewirken oder Gestrickten ..... | 499              | 6 128          | -47,9           | 1 166                   | 13 724           | -43,7           |
| 806                | Bekleidung aus Baumwolle<br>ausgenommen aus Gewirken oder Gestrickten .....                     | 25 504           | 91 216         | -12,3           | 47 386                  | 166 284          | -20,0           |
| 807                | Bekleidung aus Flachs, Hanf und dergleichen .....   | 2 992            | 19 890         | -12,3           | 6 300                   | 40 854           | -11,2           |
| <b>801-807</b>     | <b>Bekleidung zusammen</b>  | <b>133 786</b>   | <b>480 750</b> | <b>-0,7</b>     | <b>263 827</b>          | <b>936 390</b>   | <b>-8,1</b>     |
| 808                | Kopfbedeckungen .....   | 2 683            | 13 097         | 8,2             | 5 126                   | 23 600           | -9,4            |
| 809                | Textilerzeugnisse, a.n.g. ....  | 164 517          | 170 945        | 92,1            | 299 880                 | 312 711          | 69,7            |
| 810                | Pelzwaren .....   | 133              | 711            | 105,0           | 180                     | 1 278            | 47,5            |
| 811                | Schuhe .....  | 65 754           | 207 278        | 2,3             | 129 352                 | 381 859          | -8,9            |
| 812                | Lederwaren und Lederbekleidung (ausg. Schuhe) .....   | 25 721           | 81 030         | -2,3            | 53 931                  | 162 307          | -9,8            |
| 813                | Papierwaren .....   | 220 208          | 51 809         | -6,6            | 463 059                 | 107 189          | -2,7            |
| 814                | Druckerzeugnisse .....  | 57 964           | 91 930         | 28,2            | 131 873                 | 197 215          | 25,8            |
| 815                | Holzwaren (ohne Möbel) .....  | 552 183          | 60 638         | 8,6             | 1 050 649               | 114 047          | 8,7             |
| 816                | Kautschukwaren .....  | 142 835          | 117 695        | 24,8            | 260 155                 | 221 694          | 17,6            |
| 817                | Waren aus Stein .....   | 106 901          | 8 765          | 3,8             | 208 386                 | 17 984           | 5,2             |
| 818                | keramische Erzeugnisse, ohne Baukeramik .....   | 141 763          | 32 462         | 8,9             | 273 348                 | 57 768           | -2,4            |
| 819                | Glaswaren .....   | 189 674          | 45 521         | 14,0            | 316 164                 | 82 857           | -0,4            |
| 820                | Werkzeuge, Schneidwaren und<br>Essbestecke aus unedlen Metallen .....                           | 33 224           | 64 492         | 23,2            | 69 708                  | 131 051          | 15,3            |
| 823                | Waren aus Kupfer und Kupferlegierungen .....  | 9 194            | 12 011         | 20,9            | 14 768                  | 20 781           | -2,3            |
| 829                | Eisen-, Blech- und Metallwaren, a.n.g. ....   | 987 321          | 419 447        | 10,9            | 1 839 025               | 770 196          | 5,6             |
| 831                | Waren aus Wachs oder Fetten .....   | 39 588           | 11 263         | 61,8            | 77 513                  | 21 438           | 34,2            |
| 832                | Waren aus Kunststoffen .....  | 1 091 305        | 303 440        | 13,3            | 1 613 300               | 572 415          | 6,6             |
| 833                | fotochemische Erzeugnisse .....   | 3 264            | 5 034          | 0,5             | 7 141                   | 10 178           | -4,0            |
| 834                | pharmazeutische Erzeugnisse .....   | 31 821           | 520 674        | -12,6           | 57 816                  | 1 032 066        | 2,3             |
| 835                | Duftstoffe und Körperpflegemittel .....   | 34 201           | 50 843         | 9,7             | 62 356                  | 95 219           | 2,2             |
| 839                | chemische Enderzeugnisse, a.n.g. ....   | 302 458          | 327 522        | 39,0            | 615 942                 | 583 820          | 20,0            |
| 841                | Kraftmaschinen (ohne Motoren für Ackerschlepper,<br>Luft- und Straßenfahrzeuge) .....           | 12 494           | 22 469         | -1,0            | 22 207                  | 44 551           | -8,3            |
| 842                | Pumpen und Kompressoren .....   | 73 464           | 82 245         | -3,3            | 151 479                 | 162 174          | -4,9            |
| 843                | Armaturen .....   | 24 291           | 56 592         | -1,6            | 46 148                  | 106 462          | -2,0            |
| 844                | Lager, Getriebe, Zahnräder und Antriebselemente .....   | 233 970          | 225 591        | 9,8             | 432 028                 | 419 715          | -0,8            |
| 845                | Hebezeuge und Fördermittel .....  | 157 009          | 74 757         | -27,6           | 295 863                 | 145 030          | -20,9           |
| 846                | landwirtschaftl. Maschinen (einschl. Ackerschlepper) .....                                      | 104 527          | 68 183         | 12,8            | 173 421                 | 111 084          | -5,7            |
| 847                | Maschinen für das Textil-, Bekleidungs-<br>und Ledergewerbe .....                               | 5 860            | 6 591          | 26,7            | 11 304                  | 12 080           | -0,6            |
| 848                | Maschinen für das Ernährungsgewerbe<br>und die Tabakverarbeitung .....                          | 3 191            | 8 316          | -41,9           | 6 515                   | 16 830           | -37,3           |
| 849                | Bergwerks-, Bau- und Baustoffmaschinen .....  | 129 322          | 58 482         | -23,2           | 236 520                 | 106 262          | -23,1           |
| 850                | Guss- und Walzwerkstechnik .....  | 568              | 567            | 9,6             | 1 000                   | 899              | -21,3           |
| 851                | Maschinen für die Be- und Verarbeitung von<br>Kautschuk oder Kunststoffen .....                 | 29 872           | 27 971         | 29,5            | 59 002                  | 52 532           | 15,4            |
| 852                | Werkzeugmaschinen .....   | 73 555           | 80 774         | -7,8            | 148 521                 | 157 486          | -7,7            |

<sup>1)</sup> Veränderungsrate der Einfuhr in Euro zum Vorjahresmonat. - <sup>2)</sup> Veränderungsrate der Einfuhr in Euro zum Vorjahreszeitraum.

### Noch: 3b. Einfuhr Bayerns nach Warengruppen und Warenuntergruppen

| Nr. der Systematik | Warengruppe<br>Warenuntergruppe   | Einfuhr           |                   |                 |                         |                   |                 |
|--------------------|---|-------------------|-------------------|-----------------|-------------------------|-------------------|-----------------|
|                    |   | im Februar 2021   |                   |                 | Januar bis Februar 2021 |                   |                 |
|                    |   | dt=100 KG         | 1 000 EUR         | % <sup>1)</sup> | dt=100 KG               | 1 000 EUR         | % <sup>2)</sup> |
| <b>8</b>           | <b>noch Fertigwaren - Enderzeugnisse</b>  |                   |                   |                 |                         |                   |                 |
| 853                | Büromaschinen und automatische<br>Datenverarbeitungsmaschinen .....                               | 66 370            | 583 052           | 6,1             | 143 959                 | 1 392 570         | 13,6            |
| 854                | Maschinen für das Papier- und Druckgewerbe .....  | 7 624             | 12 713            | 14,6            | 12 808                  | 20 583            | -21,4           |
| 859                | Maschinen, a.n.g. ....  | 207 241           | 422 298           | 15,7            | 385 501                 | 786 513           | 9,2             |
| <b>841-859</b>     | <b>Maschinen zusammen</b>   | <b>1 129 358</b>  | <b>1 730 601</b>  | <b>3,9</b>      | <b>2 126 275</b>        | <b>3 534 771</b>  | <b>3,4</b>      |
| 860                | Sportgeräte .....   | 48 995            | 36 848            | 13,9            | 82 203                  | 69 575            | 5,8             |
| 861                | Geräte zur Elektrizitätserzeugung und -verteilung .....   | 630 683           | 1 239 309         | 10,6            | 1 202 696               | 2 417 872         | 8,7             |
| 862                | elektrische Lampen und Leuchten .....   | 25 643            | 49 742            | 2,1             | 49 856                  | 97 780            | -8,2            |
| 863                | nachrichtentechnische Geräte und Einrichtungen .....  | 17 424            | 423 817           | 41,8            | 36 107                  | 953 586           | 28,9            |
| 864                | Rundfunk- und Fernsehgeräte,<br>phono- und videotechnische Geräte .....                           | 60 614            | 285 892           | 39,8            | 125 640                 | 567 831           | 24,9            |
| 865                | elektronische Bauelemente .....   | 98 091            | 754 806           | -6,4            | 210 050                 | 1 510 861         | -12,7           |
| 869                | elektrotechnische Erzeugnisse, a.n.g. ....  | 292 246           | 463 487           | 36,8            | 577 453                 | 900 961           | 27,1            |
| 871                | medizinische Geräte und<br>orthopädische Vorrichtungen .....                                      | 19 977            | 162 844           | -7,4            | 39 406                  | 303 771           | -14,3           |
| 872                | mess-, steuerungs- und<br>regelungstechnische Erzeugnisse .....                                   | 28 394            | 294 282           | -0,3            | 52 030                  | 553 823           | -5,6            |
| 873                | optische und fotografische Geräte .....   | 9 863             | 110 753           | 1,0             | 19 631                  | 229 522           | -3,4            |
| 874                | Uhren .....   | 1 820             | 43 063            | 3,3             | 3 809                   | 91 608            | -4,0            |
| 875                | Möbel .....   | 549 737           | 294 247           | 19,7            | 1 063 161               | 548 926           | 13,3            |
| 876                | Musikinstrumente .....  | 9 680             | 20 834            | 53,4            | 21 349                  | 39 425            | 16,0            |
| 877                | Spielwaren .....  | 77 310            | 156 091           | 46,5            | 146 534                 | 310 449           | 29,0            |
| 878                | Schmuckwaren, Gold- und Silberschmiedewaren .....   | 215               | 19 747            | 4,6             | 348                     | 40 936            | 3,9             |
| 881                | Schienenfahrzeuge .....   | 34 056            | 16 899            | -68,9           | 64 712                  | 44 124            | -58,8           |
| 882                | Wasserfahrzeuge .....   | 6 094             | 2 891             | -20,6           | 12 288                  | 5 655             | -32,6           |
| 883                | Luftfahrzeuge .....   | 5 124             | 199 995           | -0,1            | 8 516                   | 308 103           | -33,8           |
| 884                | Fahrgestelle, Karosserien, Motoren, Teile<br>und Zubehör für Kraftfahrzeuge und dergleichen ..... | 1 405 483         | 1 351 795         | 7,1             | 2 542 235               | 2 394 963         | -2,5            |
| 885                | Personenkraftwagen und Wohnmobile .....   | 576 352           | 777 376           | -7,7            | 1 152 479               | 1 510 498         | -14,8           |
| 886                | Busse .....   | 15 724            | 18 901            | 47,4            | 28 188                  | 34 651            | -51,0           |
| 887                | Lastkraftwagen und Spezialfahrzeuge .....   | 88 411            | 72 974            | 18,0            | 164 176                 | 135 113           | -27,7           |
| 888                | Fahrräder .....   | 23 280            | 55 831            | 58,5            | 49 909                  | 112 007           | 21,4            |
| 889                | Fahrzeuge, a.n.g. ....  | 181 044           | 119 344           | -6,6            | 353 140                 | 231 209           | 0,5             |
| 891                | vollständige Fabrikationsanlagen .....  | -                 | -                 | x               | -                       | -                 | x               |
| 896                | Enderzeugnisse, a.n.g. ....   | 71 852            | 265 464           | 46,7            | 138 988                 | 535 568           | 16,0            |
|                    | <b>Zusammen</b>   | <b>9 743 967</b>  | <b>12 045 189</b> | <b>8,2</b>      | <b>18 084 677</b>       | <b>23 337 650</b> | <b>1,7</b>      |
| <b>7-8</b>         | <b>Fertigwaren zusammen</b>   | <b>15 789 741</b> | <b>13 042 858</b> | <b>7,8</b>      | <b>29 743 702</b>       | <b>25 187 175</b> | <b>1,2</b>      |
| <b>5-8</b>         | <b>Gewerbliche Wirtschaft zusammen</b>  | <b>49 023 461</b> | <b>14 384 711</b> | <b>5,8</b>      | <b>115 650 732</b>      | <b>28 211 052</b> | <b>0,1</b>      |
| 901                | Rückwaren .....   | 37 131            | 130 809           | 9,3             | 75 643                  | 251 041           | 0,5             |
| 903                | Ersatzlieferungen .....   | 1 538             | 3 563             | -14,3           | 3 916                   | 10 749            | 7,2             |
| 905                | sonstige besondere Warenverkehre .....  | -                 | -                 | -100,0          | 28                      | 14                | .               |
| 906                | Zuschätzungen von Antwortausfällen .....  | 2 215 576         | 697 005           | 152,7           | 4 317 822               | 1 327 595         | 118,1           |
| 907                | Zuschätzungen von Befreiungen .....   | 1 190 030         | 376 497           | -2,8            | 2 319 185               | 717 119           | -5,8            |
| 908                | Sperrungen in der Außenhandelsstatistik .....   | -                 | -                 | x               | -                       | -                 | x               |
|                    | <b>Insgesamt</b>  | <b>58 792 639</b> | <b>16 375 291</b> | <b>7,5</b>      | <b>134 430 969</b>      | <b>32 051 521</b> | <b>1,8</b>      |

<sup>1)</sup> Veränderungsrate der Einfuhr in Euro zum Vorjahresmonat. - <sup>2)</sup> Veränderungsrate der Einfuhr in Euro zum Vorjahreszeitraum.

#### 4b. Einfuhr Bayerns nach Erdteilen, Ursprungsländern und Ländergruppen

| Nr. des Landes | Erdteil<br>Ursprungsland<br>Ländergruppe  | Einfuhr           |                   |                 |                         |                   |                 |
|----------------|---|-------------------|-------------------|-----------------|-------------------------|-------------------|-----------------|
|                |   | im Februar 2021   |                   |                 | Januar bis Februar 2021 |                   |                 |
|                |   | dt=100 KG         | 1 000 EUR         | % <sup>1)</sup> | dt=100 KG               | 1 000 EUR         | % <sup>2)</sup> |
| <b>EUROPA</b>  |   |                   |                   |                 |                         |                   |                 |
| 001            | Frankreich .....  | 1 799 560         | 671 118           | 4,1             | 3 516 406               | 1 299 993         | 3,6             |
| 003            | Niederlande .....   | 2 113 491         | 761 794           | 9,6             | 4 250 467               | 1 669 305         | 14,3            |
| 005            | Italien .....   | 2 954 038         | 1 110 853         | 4,0             | 5 598 840               | 2 020 299         | 1,6             |
| 006            | Vereinigtes Königreich .....  | 238 518           | 390 642           | -9,0            | 382 023                 | 630 130           | -32,3           |
| 007            | Irland .....  | 43 013            | 130 674           | -8,3            | 86 946                  | 258 890           | -8,4            |
| 008            | Dänemark .....  | 424 674           | 83 237            | 8,6             | 846 278                 | 159 068           | 7,4             |
| 009            | Griechenland .....  | 166 653           | 47 434            | 25,1            | 334 175                 | 90 377            | 18,5            |
| 010            | Portugal .....  | 116 342           | 112 570           | -8,5            | 261 787                 | 229 027           | -5,5            |
| 011            | Spanien .....   | 736 893           | 376 248           | 11,6            | 1 431 059               | 676 058           | 4,8             |
| 017            | Belgien .....   | 1 523 929         | 420 079           | -10,3           | 2 876 577               | 814 086           | 1,1             |
| 018            | Luxemburg .....   | 141 463           | 28 281            | 22,6            | 232 219                 | 49 998            | 10,7            |
| 024            | Island .....  | 15 583            | 3 391             | 38,3            | 30 190                  | 7 057             | 16,3            |
| 028            | Norwegen .....  | 637 661           | 30 813            | 82,7            | 1 880 777               | 70 087            | 59,9            |
| 030            | Schweden .....  | 359 445           | 120 608           | 5,3             | 656 610                 | 222 105           | -0,7            |
| 032            | Finnland .....  | 204 890           | 42 523            | -4,0            | 416 901                 | 80 739            | -13,4           |
| 037            | Liechtenstein .....   | 7 895             | 9 784             | -23,1           | 15 398                  | 22 155            | -10,9           |
| 038            | Österreich .....  | 7 202 242         | 1 330 292         | 3,4             | 13 914 510              | 2 568 886         | 1,6             |
| 039            | Schweiz .....   | 704 278           | 462 358           | 41,8            | 1 371 433               | 868 508           | 16,6            |
| 041            | Färöer .....  | 16                | 19                | -90,4           | 17                      | 19                | -94,8           |
| 043            | Andorra .....   | 151               | 81                | -18,5           | 313                     | 128               | -57,8           |
| 044            | Gibraltar .....   | 1                 | 3                 | -47,5           | 2                       | 37                | -71,4           |
| 045            | Vatikanstadt .....  | 0                 | 16                | 2,2             | 0                       | 26                | -11,1           |
| 046            | Malta .....   | 6 786             | 17 204            | 2,0             | 13 771                  | 33 883            | 0,3             |
| 047            | San Marino .....  | 74                | 117               | -8,5            | 108                     | 169               | -48,5           |
| 052            | Türkei .....  | 602 698           | 226 777           | 5,2             | 1 069 273               | 455 794           | 0,5             |
| 053            | Estland .....   | 25 158            | 7 744             | 1,3             | 53 445                  | 14 498            | -15,1           |
| 054            | Lettland .....  | 95 104            | 12 085            | -15,5           | 171 826                 | 23 423            | -12,2           |
| 055            | Litauen .....   | 67 095            | 21 745            | 21,6            | 156 365                 | 39 512            | 5,9             |
| 060            | Polen .....   | 2 459 422         | 1 285 784         | 34,6            | 4 751 386               | 2 491 055         | 23,4            |
| 061            | Tschechien .....  | 4 541 805         | 1 253 511         | 9,1             | 8 571 079               | 2 491 854         | 5,9             |
| 063            | Slowakei .....  | 767 447           | 387 630           | 2,3             | 1 367 465               | 722 477           | -2,1            |
| 064            | Ungarn .....  | 1 132 892         | 928 170           | -0,6            | 1 931 917               | 1 602 693         | -8,2            |
| 066            | Rumänien .....  | 316 440           | 327 604           | 5,0             | 648 617                 | 622 599           | 7,0             |
| 068            | Bulgarien .....   | 158 517           | 89 926            | 16,3            | 269 042                 | 166 337           | 13,7            |
| 070            | Albanien .....  | 6 612             | 4 103             | -3,4            | 9 996                   | 6 999             | -16,1           |
| 072            | Ukraine .....   | 110 586           | 33 407            | -7,6            | 216 973                 | 64 697            | -4,0            |
| 073            | Weißrussland (Belarus) .....  | 92 021            | 7 724             | 50,7            | 171 215                 | 12 891            | 40,6            |
| 074            | Republik Moldau .....   | 1 201             | 1 119             | 36,3            | 2 635                   | 3 333             | 72,3            |
| 075            | Russische Föderation .....  | 17 158 826        | 371 959           | -4,4            | 51 905 341              | 1 134 277         | 36,3            |
| 091            | Slowenien .....   | 309 785           | 109 829           | 6,5             | 617 575                 | 210 014           | 2,9             |
| 092            | Kroatien .....  | 161 142           | 44 426            | 0,1             | 312 730                 | 77 868            | -6,5            |
| 093            | Bosnien und Herzegowina .....   | 70 000            | 23 238            | 21,0            | 140 838                 | 43 177            | 10,2            |
| 095            | Kosovo .....  | 3 933             | 734               | 21,7            | 5 780                   | 1 190             | 11,0            |
| 096            | Nordmazedonien .....  | 52 677            | 238 963           | 34,3            | 109 470                 | 454 574           | 26,0            |
| 097            | Montenegro .....  | 423               | 234               | 92,4            | 753                     | 534               | -11,0           |
| 098            | Serbien .....   | 163 778           | 58 659            | 10,5            | 268 084                 | 103 525           | 3,8             |
| 600            | Zypern .....  | 2 907             | 1 254             | 6,8             | 4 562                   | 2 559             | 21,3            |
| 959            | Nicht ermittelte Länder (innergem. Warenverkehr) .....  | -                 | -                 | x               | -                       | -                 | x               |
|                | <b>Zusammen</b>   | <b>47 698 066</b> | <b>11 586 765</b> | <b>7,6</b>      | <b>110 873 174</b>      | <b>22 516 912</b> | <b>5,2</b>      |
|                | dar. EU-Länder .....  | <b>27 831 134</b> | <b>9 722 623</b>  | <b>7,2</b>      | <b>53 292 554</b>       | <b>18 637 604</b> | <b>4,8</b>      |
|                | dar. Euro-Länder .....  | <b>18 276 796</b> | <b>5 589 357</b>  | <b>3,3</b>      | <b>35 304 896</b>       | <b>10 804 025</b> | <b>3,1</b>      |
|                | dar. EFTA .....   | <b>1 365 417</b>  | <b>506 346</b>    | <b>41,4</b>     | <b>3 297 798</b>        | <b>967 808</b>    | <b>18,1</b>     |
|                | <u>Nachrichtlich:</u>   |                   |                   |                 |                         |                   |                 |
|                | Europa zusammen, einschl. Ceuta, Melilla, Georgien,<br>Armenien, Aserbaidschan, Kasachstan, Turkmenistan,<br>Usbekistan, Tadschikistan, Kirgistan ..... | <b>52 223 090</b> | <b>11 752 061</b> | <b>6,5</b>      | <b>119 561 207</b>      | <b>22 825 998</b> | <b>3,7</b>      |

<sup>1)</sup> Veränderungsrate der Einfuhr in Euro zum Vorjahresmonat. - <sup>2)</sup> Veränderungsrate der Einfuhr in Euro zum Vorjahreszeitraum.



## Noch: 4b. Einfuhr Bayerns nach Erdteilen, Ursprungsländern und Ländergruppen

| Nr. des Landes | Erdteil<br>Ursprungsland<br>Ländergruppe        | Einfuhr          |                |                 |                         |                |                 |
|----------------|---|------------------|----------------|-----------------|-------------------------|----------------|-----------------|
|                |   | im Februar 2021  |                |                 | Januar bis Februar 2021 |                |                 |
|                |   | dt=100 KG        | 1 000 EUR      | % <sup>1)</sup> | dt=100 KG               | 1 000 EUR      | % <sup>2)</sup> |
| <b>AFRIKA</b>  |   |                  |                |                 |                         |                |                 |
| 204            | Marokko .....                                   | 40 280           | 25 700         | 3,6             | 68 657                  | 44 377         | 2,3             |
| 206            | Westsahara .....                                | -                | -              | x               | -                       | -              | x               |
| 208            | Algerien .....                                  | 77               | 312            | -98,8           | 281 797                 | 10 020         | -69,2           |
| 212            | Tunesien .....                                  | 30 106           | 58 454         | 18,1            | 51 872                  | 100 702        | 5,4             |
| 216            | Libyen .....                                    | 2 632 210        | 98 383         | 13,4            | 5 893 820               | 203 991        | -38,3           |
| 220            | Ägypten .....                                   | 18 368           | 4 867          | -25,8           | 37 823                  | 10 054         | -15,7           |
| 224            | Sudan .....                                     | 0                | 0              | -99,9           | 0                       | 0              | -99,8           |
| 225            | Südsudan .....                                  | -                | -              | x               | -                       | -              | x               |
| 228            | Mauretanien .....                               | 0                | 0              | -95,8           | 0                       | 0              | -95,7           |
| 232            | Mali .....                                      | 0                | 12             | .               | 4                       | 63             | 135,8           |
| 236            | Burkina Faso .....                              | 435              | 82             | .               | 554                     | 250            | .               |
| 240            | Niger .....                                     | -                | 0              | 100,0           | -                       | 0              | -98,3           |
| 244            | Tschad .....                                    | -                | 0              | 100,0           | -                       | 0              | 100,0           |
| 247            | Cabo Verde .....                                | -                | -              | x               | -                       | -              | -100,0          |
| 248            | Senegal .....                                   | 108              | 55             | -60,6           | 350                     | 163            | -19,1           |
| 252            | Gambia .....                                    | 5                | 12             | 58,4            | 11                      | 23             | 219,0           |
| 257            | Guinea-Bissau .....                             | 23               | 62             | .               | 23                      | 62             | .               |
| 260            | Guinea .....                                    | 1                | 1              | -99,5           | 46                      | 902            | 231,9           |
| 264            | Sierra Leone .....                              | 8                | 22             | -75,1           | 30                      | 62             | -62,0           |
| 268            | Liberia .....                                   | 15               | 36             | 100,0           | 29                      | 69             | 100,0           |
| 272            | Côte d'Ivoire .....                             | 280              | 159            | -14,8           | 904                     | 380            | 23,7            |
| 276            | Ghana .....                                     | 1 294            | 428            | -35,7           | 6 958                   | 1 871          | 140,5           |
| 280            | Togo .....                                      | 67               | 9              | .               | 94                      | 13             | 202,4           |
| 284            | Benin .....                                     | 26               | 16             | -34,2           | 53                      | 31             | -21,6           |
| 288            | Nigeria .....                                   | 9 127            | 1 372          | -98,3           | 1 130 922               | 36 328         | -68,6           |
| 302            | Kamerun .....                                   | 115              | 502            | 27,6            | 155                     | 789            | 78,2            |
| 306            | Zentralafrikanische Republik .....              | 4 161            | 215            | 100,0           | 4 161                   | 215            | 100,0           |
| 310            | Äquatorialguinea .....                          | -                | -              | -100,0          | 25 314                  | 720            | -33,6           |
| 311            | São Tomé und Príncipe .....                     | -                | -              | x               | -                       | -              | x               |
| 314            | Gabun .....                                     | 240              | 11             | -76,5           | 456                     | 21             | -60,4           |
| 318            | Republik Kongo .....                            | 242              | 146            | .               | 249                     | 147            | .               |
| 322            | Demokratische Republik Kongo .....              | 25 653           | 17 663         | .               | 40 347                  | 27 347         | .               |
| 324            | Ruanda .....                                    | 9                | 11             | -40,5           | 13                      | 36             | -86,1           |
| 328            | Burundi .....                                   | -                | 0              | 130,9           | -                       | 0              | 1,9             |
| 329            | St. Helena und zugehörige Gebiete .....         | -                | -              | x               | 0                       | 19             | 100,0           |
| 330            | Angola .....                                    | 124              | 122            | 100,0           | 134                     | 149            | 154,8           |
| 334            | Äthiopien .....                                 | 55               | 58             | -73,8           | 330                     | 174            | -48,1           |
| 336            | Eritrea .....                                   | 0                | 2              | 100,0           | 0                       | 3              | 100,0           |
| 338            | Dschibuti .....                                 | 6                | 33             | .               | 11                      | 76             | .               |
| 342            | Somalia .....                                   | 51               | 94             | .               | 51                      | 95             | 259,2           |
| 346            | Kenia .....                                     | 520              | 380            | -28,2           | 1 069                   | 662            | -48,8           |
| 350            | Uganda .....                                    | 39               | 20             | -80,4           | 245                     | 118            | -49,1           |
| 352            | Vereinigte Republik Tansania .....              | 64               | 130            | -14,9           | 96                      | 227            | -25,9           |
| 355            | Seychellen und zugehörige Gebiete .....         | 0                | 0              | -91,9           | 34                      | 58             | .               |
| 357            | Britisches Territorium im Indischen Ozean ..... | -                | -              | x               | -                       | -              | -100,0          |
| 366            | Mosambik .....                                  | 11 829           | 2 148          | .               | 18 085                  | 4 692          | .               |
| 370            | Madagaskar .....                                | 1 299            | 1 048          | 129,5           | 1 489                   | 2 261          | 4,9             |
| 373            | Mauritius .....                                 | 124              | 492            | -40,4           | 257                     | 1 028          | -28,2           |
| 375            | Komoren .....                                   | 88               | 1 026          | -20,1           | 88                      | 1 026          | -20,1           |
| 378            | Sambia .....                                    | 40               | 52             | -97,6           | 287                     | 293            | -95,2           |
| 382            | Simbabwe .....                                  | 2 166            | 832            | 263,6           | 2 709                   | 1 161          | 211,4           |
| 386            | Malawi .....                                    | 1 650            | 485            | 9,8             | 2 680                   | 780            | 22,2            |
| 388            | Südafrika .....                                 | 41 296           | 92 056         | -2,2            | 175 198                 | 287 224        | -20,3           |
| 389            | Namibia .....                                   | 628              | 152            | 23,3            | 1 686                   | 734            | -5,2            |
| 391            | Botsuana .....                                  | 0                | 1              | 174,9           | 0                       | 1              | -90,5           |
| 393            | Swasiland .....                                 | 2                | 10             | .               | 2                       | 12             | .               |
| 395            | Lesotho .....                                   | 220              | 61             | .               | 221                     | 63             | .               |
| 020            | Ceuta .....                                     | -                | -              | x               | -                       | -              | -100,0          |
| 023            | Melilla .....                                   | -                | -              | x               | -                       | -              | x               |
|                | <b>Zusammen</b>                                 | <b>2 823 048</b> | <b>307 731</b> | <b>-18,7</b>    | <b>7 749 313</b>        | <b>739 495</b> | <b>-26,7</b>    |
|                | <u>Nachrichtlich:</u>                           |                  |                |                 |                         |                |                 |
|                | Afrika zusammen, ohne Ceuta und Melilla .....   | <b>2 823 048</b> | <b>307 731</b> | <b>-18,7</b>    | <b>7 749 313</b>        | <b>739 495</b> | <b>-26,7</b>    |

<sup>1)</sup> Veränderungsrate der Einfuhr in Euro zum Vorjahresmonat. - <sup>2)</sup> Veränderungsrate der Einfuhr in Euro zum Vorjahreszeitraum.

## Noch: 4b. Einfuhr Bayerns nach Erdteilen, Ursprungsländern und Ländergruppen

| Nr. des Landes | Erdteil<br>Ursprungsland<br>Ländergruppe   | Einfuhr          |                  |                 |                         |                  |                 |
|----------------|--|------------------|------------------|-----------------|-------------------------|------------------|-----------------|
|                |  | im Februar 2021  |                  |                 | Januar bis Februar 2021 |                  |                 |
|                |  | dt=100 KG        | 1 000 EUR        | % <sup>1)</sup> | dt=100 KG               | 1 000 EUR        | % <sup>2)</sup> |
|                | <b>AMERIKA</b>                             |                  |                  |                 |                         |                  |                 |
| 400            | Vereinigte Staaten .....                   | 1 217 008        | 904 605          | -17,8           | 2 141 245               | 1 691 546        | -23,7           |
| 404            | Kanada .....                               | 31 110           | 30 036           | -14,0           | 80 395                  | 67 430           | -19,3           |
| 406            | Grönland .....                             | -                | -                | x               | 8                       | 3                | -11,1           |
| 408            | St. Pierre und Miquelon .....              | -                | -                | x               | -                       | -                | x               |
| 412            | Mexiko .....                               | 25 226           | 58 310           | -5,3            | 51 464                  | 116 490          | -9,2            |
| 413            | Bermuda .....                              | 0                | 3                | .               | 0                       | 5                | .               |
| 416            | Guatemala .....                            | 14 997           | 2 244            | 36,3            | 15 371                  | 2 763            | -24,2           |
| 421            | Belize .....                               | 0                | 2                | 100,0           | 0                       | 2                | 100,0           |
| 424            | Honduras .....                             | 125              | 204              | -12,1           | 332                     | 398              | -38,4           |
| 428            | El Salvador .....                          | 174              | 2 160            | .               | 361                     | 4 758            | .               |
| 432            | Nicaragua .....                            | 38               | 61               | -7,9            | 72                      | 108              | -8,3            |
| 436            | Costa Rica .....                           | 23 362           | 3 462            | -19,1           | 63 652                  | 7 737            | -11,2           |
| 442            | Panama (einschl. ehem. Kanalzone) .....    | 68               | 11               | -59,0           | 178                     | 43               | -50,7           |
| 446            | Anguilla .....                             | -                | -                | x               | -                       | -                | x               |
| 448            | Kuba .....                                 | 604              | 87               | .               | 632                     | 164              | .               |
| 449            | St. Kitts und Nevis .....                  | 5                | 32               | -87,6           | 5                       | 44               | -91,0           |
| 452            | Haiti .....                                | 0                | 4                | -77,0           | 2                       | 16               | -66,9           |
| 453            | Bahamas .....                              | 4                | 16               | 100,0           | 4                       | 16               | .               |
| 454            | Turks- und Caicosinseln .....              | -                | -                | x               | -                       | -                | x               |
| 456            | Dominikanische Republik .....              | 4 057            | 1 103            | -20,0           | 7 175                   | 2 274            | -3,1            |
| 457            | Amerikanische Jungferninseln .....         | -                | -                | x               | -                       | -                | x               |
| 459            | Antigua und Barbuda .....                  | 8                | 8                | 100,0           | 8                       | 10               | .               |
| 460            | Dominica .....                             | 1                | 1                | 100,0           | 1                       | 1                | .               |
| 463            | Kaimaninseln .....                         | -                | 0                | 100,0           | 0                       | 1                | -88,8           |
| 464            | Jamaika .....                              | 7                | 8                | -14,4           | 12                      | 65               | .               |
| 465            | St. Lucia .....                            | -                | -                | x               | -                       | -                | x               |
| 467            | St. Vincent und die Grenadinen .....       | -                | -                | x               | -                       | -                | -100,0          |
| 468            | Britische Jungferninseln .....             | -                | -                | x               | -                       | -                | x               |
| 469            | Barbados .....                             | 10               | 71               | 205,1           | 16                      | 98               | 53,5            |
| 470            | Montserrat .....                           | -                | -                | x               | -                       | -                | x               |
| 472            | Trinidad und Tobago .....                  | -                | -                | -100,0          | 0                       | 0                | -98,1           |
| 473            | Grenada (einschl. südl. Grenadinen) .....  | -                | -                | -100,0          | 71                      | 179              | .               |
| 474            | Aruba .....                                | -                | -                | -100,0          | -                       | -                | -100,0          |
| 475            | Bonaire, Sint Eustatius und Saba .....     | -                | -                | x               | -                       | -                | x               |
| 477            | Curaçao .....                              | -                | -                | x               | -                       | -                | -100,0          |
| 479            | Sint Maarten (niederländischer Teil) ..... | -                | -                | x               | -                       | 0                | -68,4           |
| 480            | Kolumbien .....                            | 67 696           | 4 703            | -18,2           | 92 291                  | 8 869            | -23,5           |
| 481            | St. Barthélemy .....                       | -                | -                | x               | -                       | -                | -100,0          |
| 484            | Venezuela .....                            | 244              | 86               | .               | 247                     | 87               | .               |
| 488            | Guyana .....                               | 3 636            | 139              | .               | 4 717                   | 192              | .               |
| 492            | Suriname .....                             | 5                | 12               | 151,7           | 5                       | 12               | 140,9           |
| 500            | Ecuador .....                              | 21 023           | 1 769            | -34,4           | 34 328                  | 3 091            | -26,3           |
| 504            | Peru .....                                 | 19 544           | 6 049            | -3,9            | 30 156                  | 9 485            | -25,0           |
| 508            | Brasilien .....                            | 85 789           | 19 578           | -22,3           | 188 271                 | 43 402           | -17,3           |
| 512            | Chile .....                                | 5 972            | 2 289            | -27,2           | 10 241                  | 4 092            | -48,3           |
| 516            | Bolivien .....                             | 32               | 10               | -95,0           | 51                      | 16               | -98,1           |
| 520            | Paraguay .....                             | 2 180            | 465              | -30,4           | 4 266                   | 956              | 2,0             |
| 524            | Uruguay .....                              | 352              | 429              | -70,9           | 802                     | 705              | -64,3           |
| 528            | Argentinien .....                          | 5 039            | 2 654            | -30,2           | 11 323                  | 6 019            | -25,3           |
| 529            | Falklandinseln .....                       | 608              | 297              | 100,0           | 608                     | 297              | .               |
|                | <b>Zusammen</b>                            | <b>1 528 923</b> | <b>1 040 911</b> | <b>-17,0</b>    | <b>2 738 309</b>        | <b>1 971 376</b> | <b>-22,6</b>    |
|                | dar. NAFTA .....                           | <b>1 273 344</b> | <b>992 951</b>   | <b>-17,1</b>    | <b>2 273 104</b>        | <b>1 875 466</b> | <b>-22,8</b>    |

<sup>1)</sup> Veränderungsrate der Einfuhr in Euro zum Vorjahresmonat. - <sup>2)</sup> Veränderungsrate der Einfuhr in Euro zum Vorjahreszeitraum.

## Noch: 4b. Einfuhr Bayerns nach Erdteilen, Ursprungsländern und Ländergruppen

| Nr. des Landes | Erdteil<br>Ursprungsland<br>Ländergruppe   | Einfuhr          |                  |                 |                         |                  |                 |
|----------------|--|------------------|------------------|-----------------|-------------------------|------------------|-----------------|
|                |  | im Februar 2021  |                  |                 | Januar bis Februar 2021 |                  |                 |
|                |  | dt=100 KG        | 1 000 EUR        | % <sup>1)</sup> | dt=100 KG               | 1 000 EUR        | % <sup>2)</sup> |
|                | <b>ASIEN</b>   |                  |                  |                 |                         |                  |                 |
| 604            | Libanon .....  | 495              | 506              | -38,4           | 1 345                   | 655              | -33,2           |
| 608            | Arabische Republik Syrien .....  | 726              | 223              | 42,4            | 780                     | 242              | -19,0           |
| 612            | Irak .....   | 9                | 178              | 7,7             | 24                      | 278              | -93,7           |
| 616            | Islamische Republik Iran .....   | 841              | 750              | 33,5            | 1 966                   | 1 309            | -22,2           |
| 624            | Israel .....   | 23 193           | 35 604           | 0,6             | 36 081                  | 79 192           | 4,9             |
| 625            | Besetzte palästinensische Gebiete .....  | 52               | 48               | -32,3           | 141                     | 119              | -50,5           |
| 626            | Timor-Leste (ehem. Osttimor) .....   | -                | -                | x               | -                       | -                | x               |
| 628            | Jordanien .....  | 2 826            | 1 180            | -8,9            | 4 256                   | 2 035            | 4,7             |
| 632            | Saudi-Arabien .....  | 38 350           | 5 033            | 14,2            | 53 935                  | 7 459            | -5,3            |
| 636            | Kuwait .....   | 51               | 214              | -78,5           | 135                     | 491              | -66,2           |
| 640            | Bahrain .....  | 6 012            | 963              | 157,8           | 6 437                   | 1 188            | 99,5            |
| 644            | Katar .....  | 1 990            | 1 628            | -48,4           | 3 452                   | 3 232            | -45,5           |
| 647            | Vereinigte Arabische Emirate .....   | 47 974           | 12 459           | 1,1             | 87 442                  | 22 477           | -17,1           |
| 649            | Oman .....   | 404              | 70               | 124,0           | 407                     | 174              | -27,0           |
| 653            | Jemen .....  | -                | -                | x               | -                       | -                | x               |
| 660            | Afghanistan .....  | 10               | 45               | 10,2            | 31                      | 81               | -39,4           |
| 662            | Pakistan .....   | 19 958           | 17 645           | 24,7            | 39 303                  | 37 279           | 8,3             |
| 664            | Indien .....   | 207 943          | 125 042          | 5,4             | 396 620                 | 243 432          | -1,0            |
| 666            | Bangladesch .....  | 28 802           | 43 871           | -9,3            | 49 754                  | 77 125           | -19,3           |
| 667            | Malediven .....  | 2                | 5                | -80,4           | 5                       | 13               | -75,1           |
| 669            | Sri Lanka .....  | 5 621            | 8 777            | 6,6             | 11 500                  | 15 809           | 0,9             |
| 672            | Nepal .....  | 103              | 422              | -1,6            | 166                     | 878              | -22,5           |
| 675            | Bhutan .....   | -                | -                | x               | -                       | -                | x               |
| 676            | Myanmar .....  | 2 730            | 5 781            | -8,3            | 5 197                   | 11 908           | -33,1           |
| 680            | Thailand .....   | 23 801           | 97 578           | 13,4            | 44 120                  | 202 636          | 5,7             |
| 684            | Demokratische Volksrepublik Laos .....   | 630              | 1 221            | 93,0            | 1 176                   | 2 341            | 39,3            |
| 690            | Vietnam .....  | 64 433           | 130 698          | 10,9            | 138 855                 | 252 919          | 2,3             |
| 696            | Kambodscha .....   | 8 987            | 19 507           | -25,2           | 25 707                  | 50 080           | -13,9           |
| 700            | Indonesien .....   | 27 177           | 37 510           | -11,0           | 58 379                  | 75 745           | -20,0           |
| 701            | Malaysia .....   | 31 885           | 173 124          | -7,8            | 62 029                  | 336 648          | -11,2           |
| 703            | Brunei Darussalam .....  | 0                | 8                | -77,2           | 1                       | 20               | -51,5           |
| 706            | Singapur .....   | 20 951           | 33 438           | 24,6            | 38 905                  | 61 364           | 2,4             |
| 708            | Philippinen .....  | 7 638            | 56 164           | -9,7            | 12 245                  | 114 375          | -14,8           |
| 716            | Mongolei .....   | 122              | 193              | 116,5           | 145                     | 210              | -34,7           |
| 720            | Volksrepublik China .....  | 1 373 171        | 1 753 746        | 56,2            | 2 757 942               | 3 483 158        | 26,3            |
| 724            | Demokratische Volksrepublik Korea .....  | -                | -                | -100,0          | -                       | -                | -100,0          |
| 728            | Republik Korea .....   | 66 461           | 112 298          | -10,3           | 140 857                 | 252 585          | -2,0            |
| 732            | Japan .....  | 53 716           | 316 244          | 28,3            | 139 823                 | 597 657          | 2,0             |
| 736            | Taiwan .....   | 58 547           | 231 978          | 2,2             | 109 596                 | 482 716          | -2,5            |
| 740            | Hongkong .....   | 9 083            | 16 209           | 28,8            | 18 893                  | 35 542           | -1,8            |
| 743            | Macau .....  | 60               | 91               | -66,3           | 649                     | 196              | -59,2           |
| 076            | Georgien .....   | 1 477            | 1 562            | 48,2            | 3 151                   | 2 818            | 42,3            |
| 077            | Armenien .....   | 11               | 412              | 239,7           | 51                      | 1 592            | .               |
| 078            | Aserbaidshjan .....  | 566 637          | 20 702           | -28,0           | 568 342                 | 21 623           | -62,8           |
| 079            | Kasachstan .....   | 3 955 518        | 140 301          | -40,6           | 8 114 254               | 279 228          | -49,3           |
| 080            | Turkmenistan .....   | 231              | 36               | 100,0           | 231                     | 36               | .               |
| 081            | Usbekistan .....   | 260              | 124              | -82,1           | 961                     | 399              | -57,6           |
| 082            | Tadschikistan .....  | 4                | 24               | 20,9            | 17                      | 61               | 34,0            |
| 083            | Kirgisistan .....  | 886              | 2 135            | 100,0           | 1 026                   | 3 329            | .               |
|                | <b>Zusammen</b>  | <b>6 659 778</b> | <b>3 405 746</b> | <b>21,3</b>     | <b>12 936 332</b>       | <b>6 762 653</b> | <b>4,8</b>      |
|                | dar. ASEAN .....   | <b>188 232</b>   | <b>555 029</b>   | <b>-0,1</b>     | <b>386 613</b>          | <b>1 108 037</b> | <b>-6,5</b>     |
|                | <u>Nachrichtlich:</u>  |                  |                  |                 |                         |                  |                 |
|                | Asien zusammen, ohne Georgien, Armenien<br>Aserbaidshjan, Kasachstan, Turkmenistan,<br>Usbekistan, Tadschikistan und Kirgisistan ..... | <b>2 134 755</b> | <b>3 240 450</b> | <b>27,6</b>     | <b>4 248 298</b>        | <b>6 453 567</b> | <b>10,5</b>     |

<sup>1)</sup> Veränderungsrate der Einfuhr in Euro zum Vorjahresmonat. - <sup>2)</sup> Veränderungsrate der Einfuhr in Euro zum Vorjahreszeitraum.

## Noch: 4b. Einfuhr Bayerns nach Erdteilen, Ursprungsländern und Ländergruppen

| Nr. des Landes               | Erdteil<br>Ursprungsland<br>Ländergruppe           | Einfuhr           |                   |                 |                         |                   |                 |
|------------------------------|--|-------------------|-------------------|-----------------|-------------------------|-------------------|-----------------|
|                              |  | im Februar 2021   |                   |                 | Januar bis Februar 2021 |                   |                 |
|                              |  | dt=100 KG         | 1 000 EUR         | % <sup>1)</sup> | dt=100 KG               | 1 000 EUR         | % <sup>2)</sup> |
| <b>AUSTRALIEN - OZEANIEN</b> |  |                   |                   |                 |                         |                   |                 |
| 800                          | Australien .....                                   | 31 965            | 8 917             | -28,6           | 34 867                  | 17 341            | -22,5           |
| 801                          | Papua-Neuguinea .....                              | 1 858             | 461               | 100,0           | 3 050                   | 743               | 24,4            |
| 803                          | Nauru .....  | -                 | -                 | x               | -                       | -                 | x               |
| 804                          | Neuseeland .....                                   | 2 390             | 3 634             | -3,4            | 5 300                   | 5 953             | -18,5           |
| 806                          | Salomonen .....                                    | -                 | -                 | x               | 1                       | 3                 | 100,0           |
| 807                          | Tuvalu .....                                       | -                 | -                 | x               | -                       | -                 | x               |
| 809                          | Neukaledonien und zugehörige Gebiete .....         | -                 | -                 | -100,0          | 0                       | 0                 | -99,8           |
| 811                          | Wallis und Futuna .....                            | -                 | -                 | x               | -                       | -                 | x               |
| 812                          | Kiribati .....                                     | -                 | -                 | x               | -                       | -                 | x               |
| 813                          | Pitcairinseln .....                                | -                 | -                 | x               | -                       | -                 | x               |
| 815                          | Fidschi .....                                      | 53                | 3 525             | .               | 60                      | 3 550             | .               |
| 816                          | Vanuatu .....                                      | -                 | -                 | x               | -                       | -                 | x               |
| 817                          | Tonga .....  | -                 | -                 | x               | -                       | -                 | x               |
| 819                          | Samoa .....  | 180               | 33                | 0,0             | 180                     | 33                | 0,0             |
| 820                          | Nördliche Marianen .....                           | -                 | -                 | x               | -                       | -                 | x               |
| 822                          | Französisch-Polynesien .....                       | 0                 | 9                 | 38,7            | 0                       | 17                | 141,1           |
| 823                          | Föderierte Staaten von Mikronesien .....           | -                 | -                 | x               | -                       | -                 | x               |
| 824                          | Marshallinseln .....                               | -                 | -                 | x               | -                       | -                 | x               |
| 825                          | Palau .....  | -                 | -                 | -100,0          | -                       | -                 | -100,0          |
| 830                          | Amerikanisch-Samoa .....                           | -                 | -                 | x               | -                       | -                 | x               |
| 831                          | Guam .....   | -                 | -                 | x               | -                       | -                 | x               |
| 832                          | Kleinere Amerikanische Überseeinseln .....         | -                 | -                 | x               | -                       | -                 | x               |
| 833                          | Kokosinseln (Keelinginseln) .....                  | -                 | -                 | x               | -                       | -                 | x               |
| 834                          | Weihnachtsinsel .....                              | -                 | -                 | x               | -                       | -                 | x               |
| 835                          | Heard und McDonaldinseln .....                     | -                 | -                 | x               | -                       | -                 | x               |
| 836                          | Norfolkinsel .....                                 | -                 | -                 | x               | -                       | -                 | x               |
| 837                          | Cookinseln .....                                   | -                 | -                 | x               | -                       | -                 | x               |
| 838                          | Niue .....   | -                 | -                 | x               | -                       | -                 | x               |
| 839                          | Tokelau .....                                      | -                 | -                 | x               | 0                       | 0                 | 100,0           |
| 891                          | Antarktis .....                                    | -                 | -                 | -100,0          | -                       | -                 | -100,0          |
| 892                          | Bouvetinsel .....                                  | -                 | -                 | x               | -                       | -                 | x               |
| 893                          | Südgeorgien und die Südlichen Sandwichinseln ..... | -                 | -                 | x               | -                       | -                 | x               |
| 894                          | Französische Südgebiete .....                      | -                 | -                 | -100,0          | -                       | -                 | -100,0          |
|                              | <b>Zusammen</b>                                    | <b>36 446</b>     | <b>16 580</b>     | <b>1,6</b>      | <b>43 458</b>           | <b>27 640</b>     | <b>-9,0</b>     |
| 950                          | Schiffs- und Luftfahrzeugbedarf .....              | -                 | -                 | x               | -                       | -                 | x               |
| 953                          | Hohe See .....                                     | -                 | -                 | x               | -                       | -                 | x               |
| 958                          | Nicht ermittelte Länder und Gebiete .....          | 46 378            | 17 559            | 45,1            | 90 384                  | 33 444            | 32,9            |
|                              | <b>Zusammen</b>                                    | <b>46 378</b>     | <b>17 559</b>     | <b>45,1</b>     | <b>90 384</b>           | <b>33 444</b>     | <b>32,9</b>     |
|                              | <b>Insgesamt</b>                                   | <b>58 792 639</b> | <b>16 375 291</b> | <b>7,5</b>      | <b>134 430 969</b>      | <b>32 051 521</b> | <b>1,8</b>      |
|                              | <b>BRIC</b> .....                                  | <b>18 825 728</b> | <b>2 270 325</b>  | <b>37,1</b>     | <b>55 248 174</b>       | <b>4 904 269</b>  | <b>26,1</b>     |
|                              | <b>BRICS</b> .....                                 | <b>18 867 024</b> | <b>2 362 381</b>  | <b>35,0</b>     | <b>55 423 372</b>       | <b>5 191 493</b>  | <b>22,2</b>     |

<sup>1)</sup> Veränderungsrate der Einfuhr in Euro zum Vorjahresmonat. - <sup>2)</sup> Veränderungsrate der Einfuhr in Euro zum Vorjahreszeitraum.

## Länderverzeichnis für die Außenhandelsstatistik (Stand: Januar 2015)

### Europa

|     |   |
|-----|---|
| 001 | Frankreich                                    |
| 003 | Niederlande                                   |
| 005 | Italien                                       |
| 006 | Vereinigtes Königreich                        |
| 007 | Irland  |
| 008 | Dänemark                                      |
| 009 | Griechenland                                  |
| 010 | Portugal                                      |
| 011 | Spanien                                       |
| 017 | Belgien                                       |
| 018 | Luxemburg                                     |
| 024 | Island  |
| 028 | Norwegen                                      |
| 030 | Schweden                                      |
| 032 | Finnland                                      |
| 037 | Liechtenstein                                 |
| 038 | Österreich                                    |
| 039 | Schweiz                                       |
| 041 | Färöer  |
| 043 | Andorra                                       |
| 044 | Gibraltar                                     |
| 045 | Vatikanstadt                                  |
| 046 | Malta   |
| 047 | San Marino                                    |
| 052 | Türkei  |
| 053 | Estland                                       |
| 054 | Lettland                                      |
| 055 | Litauen                                       |
| 060 | Polen   |
| 061 | Tschechische Republik                         |
| 063 | Slowakei                                      |
| 064 | Ungarn  |
| 066 | Rumänien                                      |
| 068 | Bulgarien                                     |
| 070 | Albanien                                      |
| 072 | Ukraine                                       |
| 073 | Weißrussland (Belarus)                        |
| 074 | Republik Moldau                               |
| 075 | Russische Föderation                          |
| 091 | Slowenien                                     |
| 092 | Kroatien                                      |
| 093 | Bosnien und Herzegowina                       |
| 095 | Kosovo  |
| 096 | ehemalige jugoslaw. Republik Mazedonien       |
| 097 | Montenegro                                    |
| 098 | Serbien                                       |
| 600 | Zypern  |
| 959 | Nicht ermittelte Länder (innere Warenverkehr) |

### Afrika

|     |                                 |
|-----|---------------------------------|
| 204 | Marokko                         |
| 206 | Westsahara                      |
| 208 | Algerien                        |
| 212 | Tunesien                        |
| 216 | Libysch-Arabische Dschamahirija |
| 220 | Ägypten                         |
| 224 | Sudan                           |
| 225 | Südsudan                        |
| 228 | Mauretanien                     |
| 232 | Mali                            |
| 236 | Burkina Faso                    |
| 240 | Niger                           |
| 244 | Tschad                          |
| 247 | Kap Verde                       |

|     |   |
|-----|---|
| 248 | Senegal                                   |
| 252 | Gambia                                    |
| 257 | Guinea-Bissau                             |
| 260 | Guinea                                    |
| 264 | Sierra Leone                              |
| 268 | Liberia                                   |
| 272 | Côte d'Ivoire                             |
| 276 | Ghana                                     |
| 280 | Togo                                      |
| 284 | Benin                                     |
| 288 | Nigeria                                   |
| 302 | Kamerun                                   |
| 306 | Zentralafrikanische Republik              |
| 310 | Äquatorialguinea                          |
| 311 | São Tomé und Príncipe                     |
| 314 | Gabun                                     |
| 318 | Republik Kongo                            |
| 322 | Demokratische Republik Kongo              |
| 324 | Ruanda                                    |
| 328 | Burundi                                   |
| 329 | St. Helena und zugehörige Gebiete         |
| 330 | Angola                                    |
| 334 | Äthiopien                                 |
| 336 | Eritrea                                   |
| 338 | Dschibuti                                 |
| 342 | Somalia                                   |
| 346 | Kenia                                     |
| 350 | Uganda                                    |
| 352 | Vereinigte Republik Tansania              |
| 355 | Seychellen und zugehörige Gebiete         |
| 357 | Britisches Territorium im Indischen Ozean |
| 366 | Mosambik                                  |
| 370 | Madagaskar                                |
| 373 | Mauritius                                 |
| 375 | Komoren                                   |
| 378 | Sambia                                    |
| 382 | Simbabwe                                  |
| 386 | Malawi                                    |
| 388 | Südafrika                                 |
| 389 | Namibia                                   |
| 391 | Botsuana                                  |
| 393 | Swasiland                                 |
| 395 | Lesotho                                   |
| 020 | Ceuta                                     |
| 023 | Melilla                                   |

### Amerika

|     |                                   |
|-----|-----------------------------------|
| 400 | Vereinigte Staaten                |
| 404 | Kanada                            |
| 406 | Grönland                          |
| 408 | St. Pierre und Miquelon           |
| 412 | Mexiko                            |
| 413 | Bermuda                           |
| 416 | Guatemala                         |
| 421 | Belize                            |
| 424 | Honduras                          |
| 428 | El Salvador                       |
| 432 | Nicaragua                         |
| 436 | Costa Rica                        |
| 442 | Panama (einschl. ehem. Kanalzone) |
| 446 | Anguilla                          |
| 448 | Kuba                              |
| 449 | St. Kitts und Nevis               |

## Länderverzeichnis für die Außenhandelsstatistik

|     |                                     |
|-----|-------------------------------------|
| 452 | Haiti                               |
| 453 | Bahamas                             |
| 454 | Turks- und Caicosinseln             |
| 456 | Dominikanische Republik             |
| 457 | Amerikanische Jungferninseln        |
| 459 | Antigua und Barbuda                 |
| 460 | Dominica                            |
| 463 | Kaimaninseln                        |
| 464 | Jamaika                             |
| 465 | St. Lucia                           |
| 467 | St. Vincent und die Grenadinen      |
| 468 | Britische Jungferninseln            |
| 469 | Barbados                            |
| 470 | Montserrat                          |
| 472 | Trinidad und Tobago                 |
| 473 | Grenada (einschl. südl. Grenadinen) |
| 474 | Aruba                               |
| 475 | Bonaire, St. Eustatius und Saba     |
| 477 | Curaçao                             |
| 479 | St. Martin (niederländischer Teil)  |
| 480 | Kolumbien                           |
| 481 | St. Barthélemy                      |
| 484 | Venezuela                           |
| 488 | Guyana                              |
| 492 | Suriname                            |
| 500 | Ecuador                             |
| 504 | Peru                                |
| 508 | Brasilien                           |
| 512 | Chile                               |
| 516 | Bolivien                            |
| 520 | Paraguay                            |
| 524 | Uruguay                             |
| 528 | Argentinien                         |
| 529 | Falklandinseln (Malwinen)           |

### Asien

|     |                                   |
|-----|-----------------------------------|
| 604 | Libanon                           |
| 608 | Arabische Republik Syrien         |
| 612 | Irak                              |
| 616 | Islamische Republik Iran          |
| 624 | Israel                            |
| 625 | Besetzte palästinensische Gebiete |
| 626 | Timor-Leste (ehem. Osttimor)      |
| 628 | Jordanien                         |
| 632 | Saudi-Arabien                     |
| 636 | Kuwait                            |
| 640 | Bahrain                           |
| 644 | Katar                             |
| 647 | Vereinigte Arabische Emirate      |
| 649 | Oman                              |
| 653 | Jemen                             |
| 660 | Afghanistan                       |
| 662 | Pakistan                          |
| 664 | Indien                            |
| 666 | Bangladesch                       |
| 667 | Malediven                         |
| 669 | Sri Lanka                         |
| 672 | Nepal                             |
| 675 | Bhutan                            |
| 676 | Myanmar                           |
| 680 | Thailand                          |
| 684 | Demokratische Volksrepublik Laos  |
| 690 | Vietnam                           |
| 696 | Kambodscha                        |
| 700 | Indonesien                        |
| 701 | Malaysia                          |
| 703 | Brunei Darussalam                 |

|     |                                   |
|-----|-----------------------------------|
| 706 | Singapur                          |
| 708 | Philippinen                       |
| 716 | Mongolei                          |
| 720 | Volksrepublik China               |
| 724 | Demokratische Volksrepublik Korea |
| 728 | Republik Korea                    |
| 732 | Japan                             |
| 736 | Taiwan                            |
| 740 | Hongkong                          |
| 743 | Macau                             |
| 076 | Georgien                          |
| 077 | Armenien                          |
| 078 | Aserbaidschan                     |
| 079 | Kasachstan                        |
| 080 | Turkmenistan                      |
| 081 | Usbekistan                        |
| 082 | Tadschikistan                     |
| 083 | Kirgistan                         |

### Australien - Ozeanien

|     |  |
|-----|--|
| 800 | Australien                                   |
| 801 | Papua-Neuguinea                              |
| 803 | Nauru  |
| 804 | Neuseeland                                   |
| 806 | Salomonen                                    |
| 807 | Tuvalu                                       |
| 809 | Neukaledonien und zugehörige Gebiete         |
| 811 | Wallis und Futuna                            |
| 812 | Kiribati                                     |
| 813 | Pitcairnsinseln                              |
| 815 | Fidschi                                      |
| 816 | Vanuatu                                      |
| 817 | Tonga  |
| 819 | Samoa  |
| 820 | Nördliche Marianen                           |
| 822 | Französisch-Polynesien                       |
| 823 | Föderierte Staaten von Mikronesien           |
| 824 | Marshallinseln                               |
| 825 | Palau  |
| 830 | Amerikanisch-Samoa                           |
| 831 | Guam   |
| 832 | Kleinere Amerikanische Überseeinseln         |
| 833 | Kokosinseln (Keelinginseln)                  |
| 834 | Weihnachtsinsel                              |
| 835 | Heard und McDonaldinseln                     |
| 836 | Norfolkinsel                                 |
| 837 | Cookinseln                                   |
| 838 | Niue   |
| 839 | Tokelau                                      |
| 891 | Antarktis                                    |
| 892 | Bouvetinsel                                  |
| 893 | Südgeorgien und die Südlichen Sandwichinseln |
| 894 | Französische Südgebiete                      |

### Verschiedenes

|     |                                     |
|-----|-------------------------------------|
| 950 | Schiffs- und Luftfahrzeugbedarf     |
| 953 | Hohe See                            |
| 958 | Nicht ermittelte Länder und Gebiete |

## Ländergruppen

### EU-Länder

001 Frankreich  
003 Niederlande  
005 Italien  
006 Vereinigtes Königreich  
007 Irland  
008 Dänemark  
009 Griechenland  
010 Portugal  
011 Spanien  
017 Belgien  
018 Luxemburg  
030 Schweden  
032 Finnland  
038 Österreich  
046 Malta  
053 Estland  
054 Lettland  
055 Litauen  
060 Polen  
061 Tschechische Republik  
063 Slowakei  
064 Ungarn  
066 Rumänien  
068 Bulgarien  
091 Slowenien  
092 Kroatien  
600 Zypern

### EURO-Länder

001 Frankreich  
003 Niederlande  
005 Italien  
007 Irland  
009 Griechenland  
010 Portugal  
011 Spanien  
017 Belgien  
018 Luxemburg  
032 Finnland  
038 Österreich  
046 Malta  
053 Estland  
054 Lettland  
055 Litauen  
063 Slowakei  
091 Slowenien  
600 Zypern

### EFTA-Länder

024 Island  
028 Norwegen  
037 Liechtenstein  
039 Schweiz

### NAFTA-Länder

400 Vereinigte Staaten  
404 Kanada  
412 Mexiko

### ASEAN-Länder

676 Myanmar  
680 Thailand  
684 Demokratische Volksrepublik Laos  
690 Vietnam  
696 Kambodscha  
700 Indonesien  
701 Malaysia  
703 Brunei Darussalam  
706 Singapur  
708 Philippinen

### BRIC-Länder

508 Brasilien  
075 Russische Föderation  
664 Indien  
720 Volksrepublik China

### BRICS-Länder

508 Brasilien  
075 Russische Föderation  
664 Indien  
720 Volksrepublik China  
388 Südafrika

Aktuelle  
Veröffentlichungen  
unter  
[q.bayern.de/produkte](http://q.bayern.de/produkte)



## Statistisches Jahrbuch für Bayern 2020

Das Statistische Jahrbuch für Bayern ist das Standardwerk der amtlichen Statistik in Bayern seit 1894. Umfassend und informativ bietet es jährlich die aktuellsten Statistikdaten über Land, Leben, Leute, Politik, Wissenschaft und Wirtschaft in Bayern an.

Auf über 600 Seiten enthält es die wichtigsten Ergebnisse aller amtlichen Statistiken – in Form von Tabellen, Graphiken oder Karten – zum Teil mit langjährigen Vergleichsdaten und Zeitreihen. Ebenso werden ausgewählte wichtige Strukturdaten für Regierungsbezirke, kreisfreie Städte und Landkreise sowie Regionen Bayerns, aber auch für alle Bundesländer und die EU-Mitgliedstaaten dargestellt. Daten aus Statistiken anderer Dienststellen und Organisationen vervollständigen das Angebot.

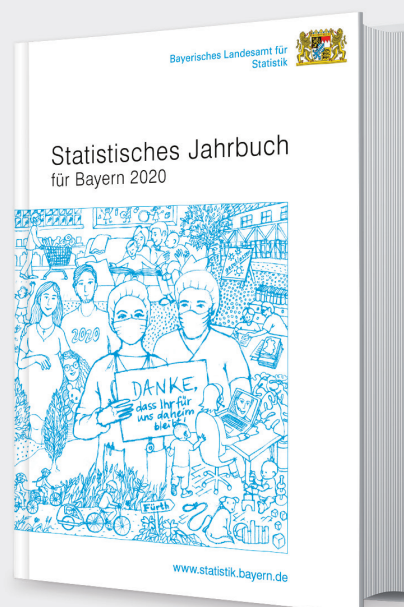

### Preise

Buch 39,00 € | DVD (PDF) 12,00 € | Buch+DVD 46,00 € | Datei (PDF) 12,00 €



## Bayern Daten 2020

Die Bayern Daten sind ein kleiner Auszug aus dem Statistischen Jahrbuch. Auf ca. 30 Seiten sind die wichtigsten bayerischen Strukturdaten aus Wirtschaft, Gesellschaft und Politik in Tabellen und Grafiken dargestellt.

### Preise

Heft 0,55 € | Datei kostenlos

**Bayerisches Landesamt für Statistik – Vertrieb**, Nürnberger Straße 95, 90762 Fürth  
Telefon 0911 98208-6311 | Telefax 0911 98208-6638 | [vertrieb@statistik.bayern.de](mailto:vertrieb@statistik.bayern.de)